

INHOUD

WELKOMSTPAGINA	2
1. VEILIGHEID	3
2. NINA TIMER IO-AFSTANDSBEDIENING	5
3. NINA TIMER IO GEBRUIKEN	16
Toepassingen bedienen	17
My-functie	18
Functie Natural Control	22
Scenario starten	26
Alarmfunctie	27
Timerfunctie	29
Typedagen maken	34
Week programmeren	50
Geprogrammeerde acties bekijken	53
4. NINA TIMER IO PERSONALISEREN	60
Toepassingen personaliseren	60
Groepen aanpassen	64
Scenario's aanpassen	70
Timerinstellingen aanpassen	75
Afstandsbediening personaliseren	80
5. GEAVANCEERDE INSTELLINGEN	86
6. PROBLEMEN OPLOSSEN	98
7. OVER NINA TIMER IO	99

Nina Timer io

Handleiding



INHOUD

WELKOMSTPAGINA	2
1. VEILIGHEID	3
2. NINA TIMER IO-AFSTANDSBEDIENING	5
3. NINA TIMER IO GEBRUIKEN	16
Toepassingen bedienen	17
My-functie	18
Functie Natural Control	22
Scenario starten	26
Alarmfunctie	27
Timerfunctie	29
Typedagen maken	34
Week programmeren	50
Geprogrammeerde acties bekijken	53
4. NINA TIMER IO PERSONALISEREN	60
Toepassingen personaliseren	60
Groepen aanpassen	64
Scenario's aanpassen	70
Timerinstellingen aanpassen	75
Afstandsbediening personaliseren	80
5. GEAVANCEERDE INSTELLINGEN	86
6. PROBLEMEN OPLOSSEN	98
7. OVER NINA TIMER IO	99

WELKOMSTPAGINA

Beweeg volgens je intuïtie, regel zonder nadenken, richt je op de essentiële zaken...

Nina Timer io, een nieuwe personaliseerbare en programmeerbare afstandsbediening voor intuïtieve interactie, biedt nieuwe ervaringen en laat uw wensen uitkomen. Natuurlijk.

Natuurlijk intuïtief

Als een natuurlijke uitbreiding van uw hand...

Met een eenvoudig gebaar op het scherm kunt u alle toepassingen in en om uw huis selecteren, bedienen, integreren, en de positie ervan instellen en opslaan.

- Toepassingen afzonderlijk of in een groep bedienen
- Configureren volgens de behoeften in uw eigen huis
- Nauwkeurige bediening
- Mogelijkheid om scenario's te maken

Dankzij de ingebouwde klok kunt u al uw toepassingen laten beheren door de Nina Timer io zonder erbij na te denken.

- Dagprogrammering volgens uw behoeften
- Tot 12 automatische acties per dag
- Mogelijkheid om de programmering op elk moment met één tik te annuleren of te wijzigen
- Programmering van huidige week in één oogopslag te bekijken
- Simuleer uw aanwezigheid in uw huis wanneer u niet thuis bent met de aanwezigheidssimulatiefunctie.

Exclusieve functie van Somfy: Natural Control

Door 2 seconden op het scherm te drukken kunt u uw favoriete toepassingen op en neer sturen. U hoeft de interface niet te openen, een enkel gebaar volstaat... het lijkt wel toveren!

Natuurlijk attractief

In perfecte harmonie met uw esthetiek...

Een gestroomlijnd en sensueel object. Met ergonomische vorm en soft touch. Een designaccessoire dat zich perfect mengt in uw omgeving. Zelfs de finishing touch kunt u personaliseren: kies uit 5 verschillende materialen voor het hoesje, in chique en elegante vormen.

Veelzijdig

Nina Timer io, past zich aan uw behoeften aan...

Zonneschermen, rolluiken, garagedeur, hek, verlichting, alarm, Velux, pergola: Nina Timer io herkent al uw toepassingen en helpt u bij de instelling en bediening, zodat u thuis kunt genieten van ultiem comfort. Nina io gebruikt de io-homecontrol®-technologie voor een groter gemak en betere prestaties.

INHOUD

WELKOMSTPAGINA	2
1. VEILIGHEID	3
2. NINA TIMER IO-AFSTANDSBEDIENING	5
3. NINA TIMER IO GEBRUIKEN	16
Toepassingen bedienen	17
My-functie	18
Functie Natural Control	22
Scenario starten	26
Alarmfunctie	27
Timerfunctie	29
Typedagen maken	34
Week programmeren	50
Geprogrammeerde acties bekijken	53
4. NINA TIMER IO PERSONALISEREN	60
Toepassingen personaliseren	60
Groepen aanpassen	64
Scenario's aanpassen	70
Timerinstellingen aanpassen	75
Afstandsbediening personaliseren	80
5. GEAVANCEERDE INSTELLINGEN	86
6. PROBLEMEN OPLOSSEN	98
7. OVER NINA TIMER IO	99

1. VEILIGHEID

Lees vóór de installatie en het gebruik de snelstartgids en de veiligheidsvoorschriften van het product aandachtig door. Deze instructies moeten door de gebruiker worden bewaard.

Het niet naleven van deze instructies of het gebruik van het product buiten het toepassingsgebied is verboden, en doet de garantie vervallen en ontheft Somfy van elke aansprakelijkheid.

Dit Somfy-product moet geïnstalleerd worden door een professionele installateur van motoriserings- en huisautomatiseringssystemen, voor wie deze handleiding bestemd is. Daarnaast moet de installateur zich houden aan de geldende normen en wetgeving in het land waar het product geïnstalleerd wordt en zijn klanten informatie geven over de bediening en het onderhoud van het product.

Controleer of dit product compatibel is met de aanwezige apparatuur en accessoires alvorens met de installatie te beginnen. In geval van twijfel bij de installatie van dit product en/of voor aanvullende informatie neemt u contact op met een Somfy-adviseur of gaat u naar de website www.somfy.com.

Wanneer de Nina Timer io gebruikt wordt om een geautomatiseerd systeem voor een garagedeur of hek te bedienen dat niet zichtbaar is voor de gebruiker, is de installatie van een veiligheidsinrichting met foto-elektrische cel op dit geautomatiseerde systeem verplicht overeenkomstig de norm EN 12453 betreffende de veiligheid van elektrisch bediende deuren en hekken. Als deze instructies niet nageleefd worden, is Somfy niet aansprakelijk voor eventuele veroorzaakte schade.

Algemene veiligheidsvoorschriften

Gebruik of installeer dit product niet buitenshuis.

Houd het product buiten het bereik van kinderen.

Gebruik geen schurende producten of oplosmiddelen om het product schoon te maken. Gebruik een zachte, droge doek om het oppervlak te reinigen.

Laat het product niet vallen, stel het niet bloot aan schokken, ontvlambare materialen, warmtebronnen of vochtige omgevingen, en vermijd contact met water.

Probeer het product niet te repareren.

Elektrische veiligheidsvoorschriften

Lader

Sluit de lader uitsluitend aan met de netadapter die bij het product is geleverd.

De netadapter moet worden aangesloten op een elektrisch systeem dat in goede conditie is en voldoet aan de geldende normen.

...

INHOUD

WELKOMSTPAGINA	2
1. VEILIGHEID	3
2. NINA TIMER IO-AFSTANDSBEDIENING	5
3. NINA TIMER IO GEBRUIKEN	16
Toepassingen bedienen	17
My-functie	18
Functie Natural Control	22
Scenario starten	26
Alarmfunctie	27
Timerfunctie	29
Typedagen maken	34
Week programmeren	50
Geprogrammeerde acties bekijken	53
4. NINA TIMER IO PERSONALISEREN	60
Toepassingen personaliseren	60
Groepen aanpassen	64
Scenario's aanpassen	70
Timerinstellingen aanpassen	75
Afstandsbediening personaliseren	80
5. GEAVANCEERDE INSTELLINGEN	86
6. PROBLEMEN OPLOSSEN	98
7. OVER NINA TIMER IO	99

...

Controleer of de spanning en frequentie van de voeding zoals aangegeven op het gegevensplaatje van de netadapter overeenkomen met die van uw elektrische installatie.

Wikkel het netsnoer geheel af voordat u het op het stopcontact aansluit om ieder risico op oververhitting te vermijden.

Houd altijd de netadapter vast bij het aansluiten en loskoppelen. Trek nooit aan de kabels.

Raak de netvoedingsadapter nooit aan met natte of vochtige handen om ieder risico op elektrocutie te vermijden.

De netadapter en kabel moeten buiten het bereik van kinderen en huisdieren worden gehouden, maar wel eenvoudig toegankelijk blijven zodat u ze snel kunt loskoppelen in noodgevallen.

Afstandsbediening

Gebruik uitsluitend de batterij die bij het product is geleverd als voeding voor de afstandsbediening.

Wanneer deze moet worden vervangen, neemt u contact op met professionele installateur van motoriserings- en huisautomatiseringssystemen. Gebruik de door Somfy aanbevolen batterij. Het gebruik van een ongeschikte batterij kan explosiegevaar veroorzaken.

Vervangen van de batterij

Scheidt batterijen van andere soorten afval en lever deze in bij een plaatselijk inzamelpunt voor recycling.



Raadpleeg het hoofdstuk *Batterij, pagina 10*.



INHOUD

WELKOMSTPAGINA	2
1. VEILIGHEID	3
2. NINA TIMER IO-AFSTANDSBEDIENING	5
3. NINA TIMER IO GEBRUIKEN	16
Toepassingen bedienen	17
My-functie	18
Functie Natural Control	22
Scenario starten	26
Alarmfunctie	27
Timerfunctie	29
Typedagen maken	34
Week programmeren	50
Geprogrammeerde acties bekijken	53
4. NINA TIMER IO PERSONALISEREN	60
Toepassingen personaliseren	60
Groepen aanpassen	64
Scenario's aanpassen	70
Timerinstellingen aanpassen	75
Afstandsbediening personaliseren	80
5. GEAVANCEERDE INSTELLINGEN	86
6. PROBLEMEN OPLOSSEN	98
7. OVER NINA TIMER IO	99

2. NINA TIMER IO-AFSTANDSBEDIENING

Inhoud van het pakket	6
Nina Timer io-afstandsbediening	7
Hoesjes	9
Houder	10
Batterij	10
Wat zijn toepassingen?	12
Wat zijn groepen?	13
Wat zijn scenario's?	14
Wat is de timerfunctie?	15

INHOUD

WELKOMSTPAGINA	2
1. VEILIGHEID	3
2. NINA TIMER IO-AFSTANDSBEDIENING	5
3. NINA TIMER IO GEBRUIKEN	16
Toepassingen bedienen	17
My-functie	18
Functie Natural Control	22
Scenario starten	26
Alarmfunctie	27
Timerfunctie	29
Typedagen maken	34
Week programmeren	50
Geprogrammeerde acties bekijken	53
4. NINA TIMER IO PERSONALISEREN	60
Toepassingen personaliseren	60
Groepen aanpassen	64
Scenario's aanpassen	70
Timerinstellingen aanpassen	75
Afstandsbediening personaliseren	80
5. GEAVANCEERDE INSTELLINGEN	86
6. PROBLEMEN OPLOSSEN	98
7. OVER NINA TIMER IO	99

Inhoud van het pakket

Ontdek de verschillende onderdelen en documenten die zich in de verpakking bevinden:



NINA TIMER IO-AFSTANDSBEDIENING

Afstandsbediening met touchscreen (inclusief batterij)



PERSONALISEERBARE ACHTERZIJDE

Achterzijde van de Nina Timer io is naar eigen wens aan te passen



HOUDER

Houder van Nina Timer io-afstandsbediening

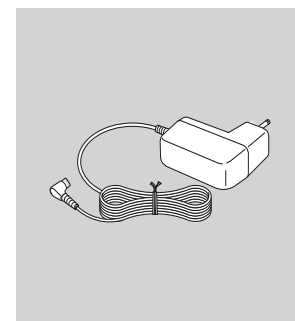

LADER VOOR AFSTANDSBEDIENING

Voedingskabel voor opladen van Nina Timer io-afstandsbediening



SNELSTARTGIDS

Handleiding om aan de slag te gaan met het product



BELANGRIJKE VEILIGHEIDSVOORSCHRIFTEN

Lees vóór installatie en gebruik de veiligheidsvoorschriften aandachtig door. Deze instructies moeten door de gebruiker worden bewaard.

INHOUD

WELKOMSTPAGINA	2
1. VEILIGHEID	3
2. NINA TIMER IO-AFSTANDSBEDIENING	5
3. NINA TIMER IO GEBRUIKEN	16
Toepassingen bedienen	17
My-functie	18
Functie Natural Control	22
Scenario starten	26
Alarmfunctie	27
Timerfunctie	29
Typedagen maken	34
Week programmeren	50
Geprogrammeerde acties bekijken	53
4. NINA TIMER IO PERSONALISEREN	60
Toepassingen personaliseren	60
Groepen aanpassen	64
Scenario's aanpassen	70
Timerinstellingen aanpassen	75
Afstandsbediening personaliseren	80
5. GEAVANCEERDE INSTELLINGEN	86
6. PROBLEMEN OPLOSSEN	98
7. OVER NINA TIMER IO	99

Nina Timer io-afstandsbediening

Afhankelijk van haar positie toont de Nina Timer io-afstandsbediening verschillende schermen, die uit de volgende elementen bestaan:

Verticale positie, startscherm

HUDIGE TIJD

TOEPASSINGEN

TOEGANG TOT TOEPASSINGSBEHEER

Lijst van toepassingen om deze afzonderlijk te beheren

GROEPEN

TOEGANG TOT GROEPSBEHEER

Lijst van groepen om toepassingen per groep te beheren via het uitvoeren van scenario's

INSTELLINGEN

TOEGANG TOT INSTELMENU'S

Afstandsbedieningsinstellingen, timerinstellingen (datum, tijdstip, tijdstip zonsondergang, melding van volgende acties), instellingen van groeps-/toepassingsinstellingen, installateursinstellingen

AANDUIDING BATTERIJNIVEAU

NATURAL CONTROL

TOEGANG TOT FUNCTIE NATURAL CONTROL

Voor het starten van acties via op-/neerbewegingen

TIMER

TOEGANG TOT PROGRAMMA'S

Weergave en programmering van standaarddagen van de week

HUDIGE MODUS

ACTIVEREN/DEACTIVEREN VAN DE TIMERFUNCTIE

Moduswijziging:
Timer ON, Timer OFF,
Timer OFF vandaag,
Aanwezigheidssimulatie

Op de volgende schermen:

TERUG

Terug naar startscherm
Terug naar vorig scherm

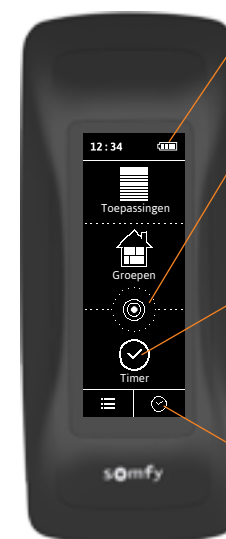
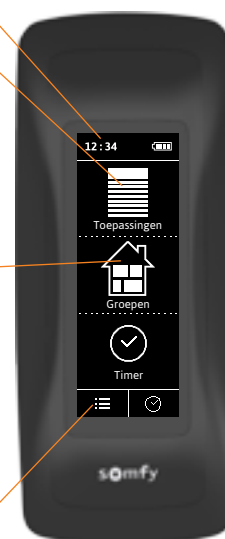

INHOUD

WELKOMSTPAGINA	2
1. VEILIGHEID	3
2. NINA TIMER IO-AFSTANDSBEDIENING	5
3. NINA TIMER IO GEBRUIKEN	16
Toepassingen bedienen	17
My-functie	18
Functie Natural Control	22
Scenario starten	26
Alarmfunctie	27
Timerfunctie	29
Typedagen maken	34
Week programmeren	50
Geprogrammeerde acties bekijken	53
4. NINA TIMER IO PERSONALISEREN	60
Toepassingen personaliseren	60
Groepen aanpassen	64
Scenario's aanpassen	70
Timerinstellingen aanpassen	75
Afstandsbediening personaliseren	80
5. GEAVANCEERDE INSTELLINGEN	86
6. PROBLEMEN OPLOSSEN	98
7. OVER NINA TIMER IO	99

Horizontale positie, stand-byscherm

HUDIGE MODUS

ACTIVEREN/DEACTIVEREN VAN DE TIMERFUNCTIE

Moduswijziging:

Timer ON, Timer OFF,

Timer OFF vandaag,

Aanwezigheidssimulatie

In de modus Timer ON:

weergave van de

huidige typedag.



AANDUIDING
BATTERIJNIVEAU

HUDIGE TIJD

HUDIGE DATUM

Horizontale positie, raadplegingscherm

BEKEKEN DAG

TERUG

- Bekijken van de eerste actie van de bekeken dag en vervolgens van de vorige dag

- Terug naar stand-byscherm

TIJDLIJN

WEERGAVE VAN PROGRAMMA'S

Bekijken van

geprogrammeerde acties op

de tijdlijn



HUDIGE TIJD

AANDUIDING
BATTERIJNIVEAU

ACTIEBALLON

WEERGAVE VAN EEN
GEPROGAMMEERDE ACTIE

Weergave en keuze van
een geprogrammeerde
actie.

INHOUD

WELKOMSTPAGINA	2
1. VEILIGHEID	3
2. NINA TIMER IO-AFSTANDSBEDIENING	5
3. NINA TIMER IO GEBRUIKEN	16
Toepassingen bedienen	17
My-functie	18
Functie Natural Control	22
Scenario starten	26
Alarmfunctie	27
Timerfunctie	29
Typedagen maken	34
Week programmeren	50
Geprogrammeerde acties bekijken	53
4. NINA TIMER IO PERSONALISEREN	60
Toepassingen personaliseren	60
Groepen aanpassen	64
Scenario's aanpassen	70
Timerinstellingen aanpassen	75
Afstandsbediening personaliseren	80
5. GEAVANCEERDE INSTELLINGEN	86
6. PROBLEMEN OPLOSSEN	98
7. OVER NINA TIMER IO	99

Navigeren op de Nina Timer io

Er zijn verschillende soorten gebaren waarmee u kunt navigeren op het scherm van de Nina Timer io:

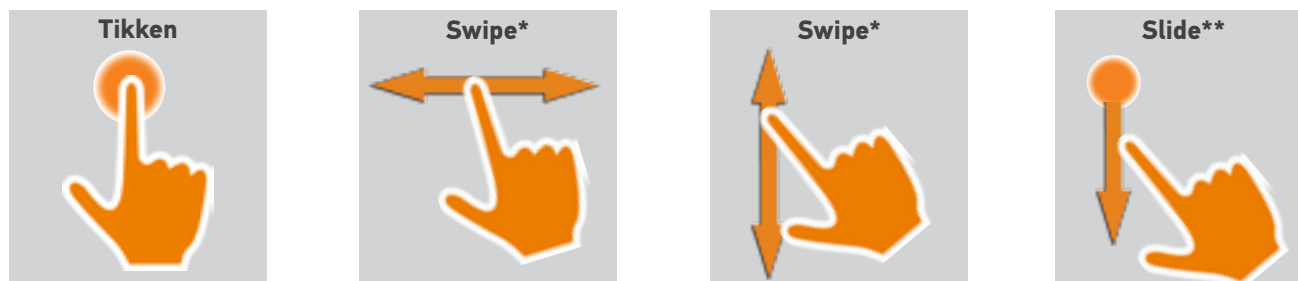

* Horizontaal of verticaal vegen ** Verticaal schuiven

Om de stand-bymodus af te sluiten neemt u de Nina Timer io van de houder of raakt u het scherm aan (wanneer hij niet op de houder staat).

Geluiden

Er zijn 3 geluidsinstellingsopties: geen geluid, alleen geluid bij waarschuwingen, of geluid bij waarschuwingen en klikgeluiden bij toetsenbord.

i Raadpleeg *Scherfstatus met Nina Timer io op houder beheren*, pagina 83 voor het instellen van de geluiden.

Aan/uit-toets (ON/OFF)

Gebruik zo nodig de schakelaar aan de achterzijde van de afstandsbediening om de Nina Timer io in/uit te schakelen.

h Gebruik geen gereedschap om de ON/OFF-toets te bedienen.

i Wanneer u de Nina Timer io opnieuw inschakelt (toets van OFF op ON), moet u de datum en tijd opnieuw instellen op de schermen die worden weergegeven.



Hoesjes

Beschikbare hoesjes (leer of gekleurde stof) voor een persoonlijke Nina Timer io:



INHOUD

WELKOMSTPAGINA	2
1. VEILIGHEID	3
2. NINA TIMER IO-AFSTANDSBEDIENING	5
3. NINA TIMER IO GEBRUIKEN	16
Toepassingen bedienen	17
My-functie	18
Functie Natural Control	22
Scenario starten	26
Alarmfunctie	27
Timerfunctie	29
Typedagen maken	34
Week programmeren	50
Geprogrammeerde acties bekijken	53
4. NINA TIMER IO PERSONALISEREN	60
Toepassingen personaliseren	60
Groepen aanpassen	64
Scenario's aanpassen	70
Timerinstellingen aanpassen	75
Afstandsbediening personaliseren	80
5. GEAVANCEERDE INSTELLINGEN	86
6. PROBLEMEN OPLOSSEN	98
7. OVER NINA TIMER IO	99

Houder

Door de Nina Timer io-afstandsbediening op de houder te plaatsen kunt u deze gemakkelijk aflezen.

Wanneer de afstandsbediening op de houder is geplaatst, wordt de batterij van de Nina Timer io ook opgeladen.

i Raadpleeg [Batterij, pagina 10](#) voor het opladen van de batterij van de Nina Timer io.

De Nina Timer io blijft functioneren wanneer deze op de houder rust: het scherm is altijd aan. Na 10 seconden inactiviteit wordt het stand-byscherm weergegeven.

i Raadpleeg [Schermstatus met Nina Timer io op houder beheren, pagina 83](#) om deze functie uit te schakelen.

i Raadpleeg [Nina Timer io-afstandsbediening, pagina 7](#) voor een overzicht van de startschermen afhankelijk van de positie van de Nina Timer io.

De houder heeft een USB-aansluiting achteraan.



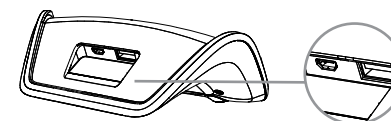



Deze is bedoeld voor het opladen van een smartphone (< 500 mA) met behulp van de bijbehorende kabel.



Batterij

Batterijniveau

Het batterijniveau wordt als volgt aangegeven door een dynamisch pictogram:

	Batterij vol		Batterij 25%	
	Batterij 75 %			Batterij <10% (knippert)
	Batterij 50 %		Batterij wordt opgeladen	

i Wanneer de batterij bijna leeg is, wordt de helderheid van de schermverlichting verminderd tot 30%. Er wordt een waarschuwingsbericht weergegeven met het advies om de Nina Timer io op zijn houder te plaatsen.

INHOUD

WELKOMSTPAGINA	2
1. VEILIGHEID	3
2. NINA TIMER IO-AFSTANDSBEDIENING	5
3. NINA TIMER IO GEBRUIKEN	16
Toepassingen bedienen	17
My-functie	18
Functie Natural Control	22
Scenario starten	26
Alarmfunctie	27
Timerfunctie	29
Typedagen maken	34
Week programmeren	50
Geprogrammeerde acties bekijken	53
4. NINA TIMER IO PERSONALISEREN	60
Toepassingen personaliseren	60
Groepen aanpassen	64
Scenario's aanpassen	70
Timerinstellingen aanpassen	75
Afstandsbediening personaliseren	80
5. GEAVANCEERDE INSTELLINGEN	86
6. PROBLEMEN OPLOSSEN	98
7. OVER NINA TIMER IO	99

Batterij opladen

1. Steek het uiteinde van de lader in de achterzijde van de houder.
2. Sluit de lader aan op een stopcontact.
3. Controleer of de Nina Timer io is ingeschakeld: schakelaar aan de achterzijde van de afstandsbediening op ON.
4. Plaats de Nina Timer io op zijn houder.

i Wacht ongeveer twee uur wanneer de Nina Timer io volledig is ontladen.

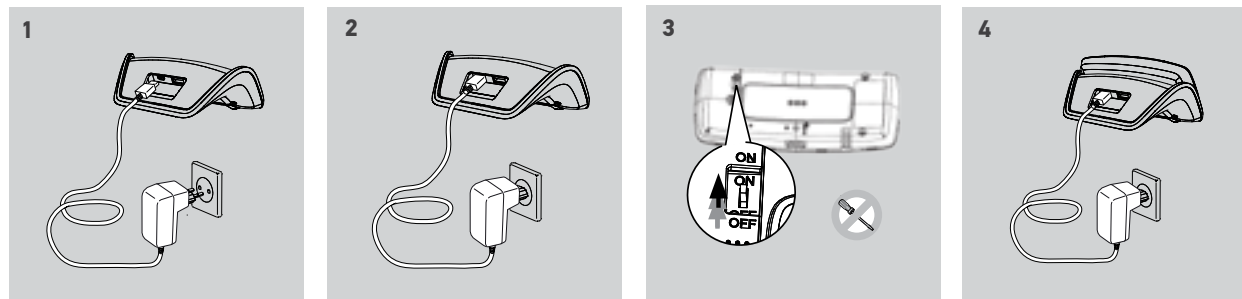

Batterij vervangen

1. Verwijder de achterzijde van de afstandsbediening om toegang te krijgen tot het batterijdeksel.
2. Schakel de Nina Timer io-afstandsbediening uit en verwijder het batterijdeksel door dit omlaag te duwen.
3. Koppel de batterij los en verwijder deze vervolgens uit de afstandsbediening.

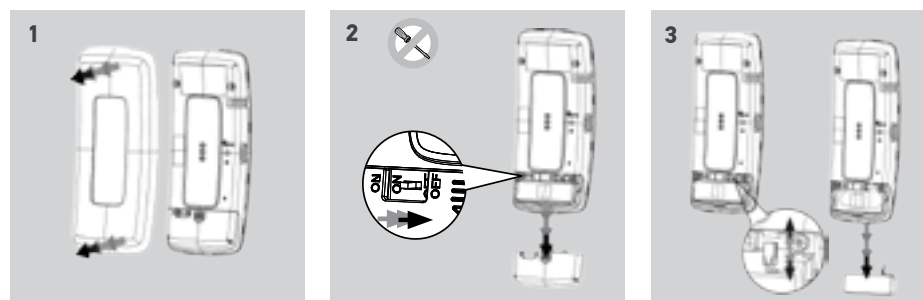

i Wanneer de batterij is verwijderd, kunt u deze vervangen door een nieuw exemplaar. Schakel de Nina Timer io vervolgens weer in en plaats het batterijdeksel en de achterzijde terug. Raadpleeg de veiligheidsvoorschriften onder [Veiligheid, pagina 3](#).

! Scheidt batterijen van andere soorten afval en lever deze in bij een plaatselijk inzamelpunt voor recycling.

! Gebruik geen gereedschap om de ON/OFF-toets aan de achterzijde van het product te bedienen.



INHOUD

WELKOMSTPAGINA	2
1. VEILIGHEID	3
2. NINA TIMER IO-AFSTANDSBEDIENING	5
3. NINA TIMER IO GEBRUIKEN	16
Toepassingen bedienen	17
My-functie	18
Functie Natural Control	22
Scenario starten	26
Alarmfunctie	27
Timerfunctie	29
Typedagen maken	34
Week programmeren	50
Geprogrammeerde acties bekijken	53
4. NINA TIMER IO PERSONALISEREN	60
Toepassingen personaliseren	60
Groepen aanpassen	64
Scenario's aanpassen	70
Timerinstellingen aanpassen	75
Afstandsbediening personaliseren	80
5. GEAVANCEERDE INSTELLINGEN	86
6. PROBLEMEN OPLOSSEN	98
7. OVER NINA TIMER IO	99

Wat zijn toepassingen?

Lijst van io-compatibele toepassingen en de bijbehorende pictogrammen:

Binnenjaloerie 	Rolluik 	Rolluik kantelb. lam. 	Projectie rolluik 	Vert. buitenzonw. 	Vert. pergolascreen
Raam 	Dakraam 	Garagedeur 	Roldeur/ rolpoort 	Hek 	Schuifhek
Dimbare verlichting 	Verlichting on/off 	Alarm 	Aan/uit plug 	Deurslot 	Raamslot
Horiz. zonwering Pergola 	Buitenjaloerie 	Verticale zonwering 	Dakscreen 	Zonnescherm 	Volant
Algemene io-toepassing 	Smoove Uno io-rolluik 	Smoove Uno io-raam 	Smoove Uno io-zonnescherm 	Binnenjaloerie Smoove Uno io 	Smoove Uno io-gordijn



De bovenvermelde pictogrammen zijn dynamisch. De status ervan verschilt afhankelijk van de positie: Door een Smoove Uno io bestuurd toepassingen worden met een speciaal pictogram weergegeven. Omdat deze toepassingen geen statusmelding hebben, kan de status van het pictogram verschillen van de werkelijke positie. Andere io-homecontrol®-toepassingen zijn beschikbaar. Ze worden weergegeven met een algemeen pictogram, dat niet overeenkomt met hun status.

INHOUD

WELKOMSTPAGINA	2
1. VEILIGHEID	3
2. NINA TIMER IO-AFSTANDSBEDIENING	5
3. NINA TIMER IO GEBRUIKEN	16
Toepassingen bedienen	17
My-functie	18
Functie Natural Control	22
Scenario starten	26
Alarmfunctie	27
Timerfunctie	29
Typedagen maken	34
Week programmeren	50
Geprogrammeerde acties bekijken	53
4. NINA TIMER IO PERSONALISEREN	60
Toepassingen personaliseren	60
Groepen aanpassen	64
Scenario's aanpassen	70
Timerinstellingen aanpassen	75
Afstandsbediening personaliseren	80
5. GEAVANCEERDE INSTELLINGEN	86
6. PROBLEMEN OPLOSSEN	98
7. OVER NINA TIMER IO	99

Wat zijn groepen?

Een groep is een reeks toepassingen waarin het volgende kan worden gecombineerd:

- Toepassingen van hetzelfde type (bijvoorbeeld alle lichten, rolluiken of zonneschermen van het huis).
- Toepassingen die zijn ingedeeld naar kamers (bijvoorbeeld alle toepassingen in de woonkamer, de badkamer, enzovoort).
- Elke andere combinatie van toepassingen (bijvoorbeeld de noordzijde, zuidzijde, enzovoort).

Groepen maken het mogelijk meerdere toepassingen gelijktijdig te bedienen met één klik, en dit met behulp van scenario's.

Er zijn standaard 25 groepen gedefinieerd:

Huis		Badkamer		Werkkamer		Gelijkvloers		Pergola	
Woonkamer		Slaapkamer 1		Speelkamer		Buiten		Verlichting	
Eetkamer		Slaapkamer 2		Terras		Garage		Rolluiken	
Eetkamer 2		Babykamer		2de verdieping		Voorgevel 1		Buitenjaloezie	
Keuken		Kinderkamer		1ste verdieping		Voorgevel 2		Zip screen	

Er kunnen 5 nieuwe groepen worden gemaakt (maximaal 30 groepen).

Aanpassingsmogelijkheden:

Toepassingenlijst van een groep wijzigen, [pagina 64](#).

Groep herbenoemene, [pagina 65](#).

Groeps pictogram wijzigen, [pagina 66](#).

Nieuwe groep maken, [pagina 67](#).

Groep verwijderen, [pagina 68](#).

Lijst van groepen ordenen, [pagina 69](#).



Raadpleeg *Groepen aanpassen, [pagina 64](#)* als u alle aanpassingsfuncties van een groep wilt bekijken.

INHOUD

WELKOMSTPAGINA	2
1. VEILIGHEID	3
2. NINA TIMER IO-AFSTANDSBEDIENING	5
3. NINA TIMER IO GEBRUIKEN	16
Toepassingen bedienen	17
My-functie	18
Functie Natural Control	22
Scenario starten	26
Alarmfunctie	27
Timerfunctie	29
Typedagen maken	34
Week programmeren	50
Geprogrammeerde acties bekijken	53
4. NINA TIMER IO PERSONALISEREN	60
Toepassingen personaliseren	60
Groepen aanpassen	64
Scenario's aanpassen	70
Timerinstellingen aanpassen	75
Afstandsbediening personaliseren	80
5. GEAVANCEERDE INSTELLINGEN	86
6. PROBLEMEN OPLOSSEN	98
7. OVER NINA TIMER IO	99

Wat zijn scenario's?

Een scenario maakt het mogelijk een of meer toepassingen van een groep in een gekozen positie te zetten (voorbeelden: de verticale zonwering in de woonkamer openen, de verlichting van de slaapkamer inschakelen, het rolluik van de keuken in de My-positie zetten, enzovoort).

Zodra een groep is gemaakt, worden standaard de scenario's gemaakt die aan de verschillende soorten toepassingen van de groep zijn gekoppeld.

Het is ook mogelijk om nieuwe scenario's te maken door de bediening van een of meer toepassingen van een groep tegelijk te programmeren. Het scenario "ik vertrek" kan bijvoorbeeld het sluiten van de buitenjaloezie, het sluiten van het rolluik en het uitschakelen van de verlichting samenbrengen in een groep.

In de gemaakte scenario's is de positie van elke toepassing vrij te configureren, zodat u de sfeer thuis met één gebaar naar wens kunt aanpassen. Het scenario "Avondstemming" kan bijvoorbeeld het sluiten van het rolluik tot 75% koppelen aan het uitschakelen van de verlichting.

Een scenario kan handmatig worden gestart via het menu **Groepen**, of automatisch door het te programmeren op een typedag van de week.

Standaard gedefinieerde scenario's:

Openen/sluiten

Alles openen/sluiten

In-/uitschakelen

My-positie

Omhoog/omlaag

Aanpassingsmogelijkheden:

Scenario maken, [pagina 70](#).

Scenario herbenoemen, [pagina 71](#).

Scenario wijzigen, [pagina 72](#).

Scenario verwijderen, [pagina 73](#).

Lijst van scenario's ordenen, [pagina 74](#).

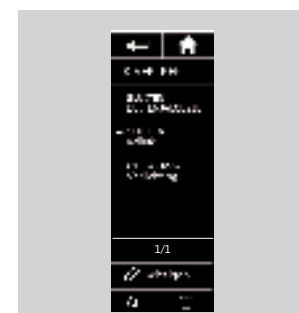
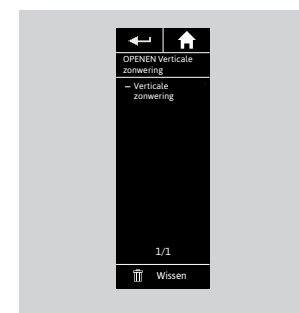
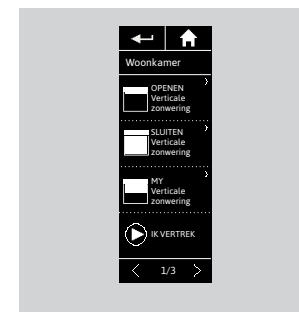

INHOUD

WELKOMSTPAGINA	2
1. VEILIGHEID	3
2. NINA TIMER IO-AFSTANDSBEDIENING	5
3. NINA TIMER IO GEBRUIKEN	16
Toepassingen bedienen	17
My-functie	18
Functie Natural Control	22
Scenario starten	26
Alarmfunctie	27
Timerfunctie	29
Typedagen maken	34
Week programmeren	50
Geprogrammeerde acties bekijken	53
4. NINA TIMER IO PERSONALISEREN	60
Toepassingen personaliseren	60
Groepen aanpassen	64
Scenario's aanpassen	70
Timerinstellingen aanpassen	75
Afstandsbediening personaliseren	80
5. GEAVANCEERDE INSTELLINGEN	86
6. PROBLEMEN OPLOSSEN	98
7. OVER NINA TIMER IO	99

Wat is de timerfunctie?

De timerfunctie maakt het mogelijk toepassingen automatisch te bedienen op een bepaald tijdstip dankzij de programmering van typedagen.

Een typedag bestaat uit een of meer automatische acties. Een automatische actie is het programmeren van een of meer scenario's op een bepaald tijdstip.

Elke typedag heeft een eigen naam en pictogram.

U kunt tot 8 typedagen maken, waarin u eerder gemaakte scenario's kunt programmeren.

U kunt een typedag koppelen aan elke dag van de week (van maandag tot en met zondag).

De timerfunctie kan worden in- of uitgeschakeld volgens 4 modi:

- **Timer ON:** automatische acties zijn ingeschakeld
- **Timer OFF:** automatische acties zijn uitgeschakeld
- **Timer OFF vandaag:** automatische acties zijn heel de dag uitgeschakeld. Na middernacht wordt de modus Timer ON automatisch opnieuw ingesteld.
- **Aanwezigheidssimulatie:** automatische acties zijn ingeschakeld, maar worden uitgevoerd met een willekeurige afwijking ten opzichte van het geplande tijdstip, gaande van ± 0 tot 30 min. De volgorde van de acties verandert niet en de afwijking mag middernacht niet overschrijden.

Aanpassingsmogelijkheden:

Huidige modus wijzigen, [pagina 33](#).

Typedagen maken, wijzigen of verwijderen, [pagina 34](#).

Typedagen voor de week maken en weergeven, geprogrammeerde typedagen wijzigen, [pagina 50](#).

Volgende automatische actie weergeven, [pagina 53](#).

Automatische acties van de week bekijken, [pagina 55](#).

Gepplande automatische actie uitschakelen, [pagina 58](#).

Geprogrammeerde actie onmiddellijk starten, [pagina 59](#).

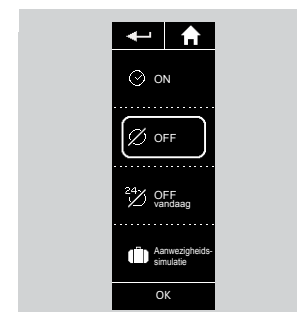
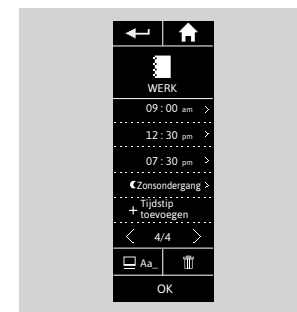
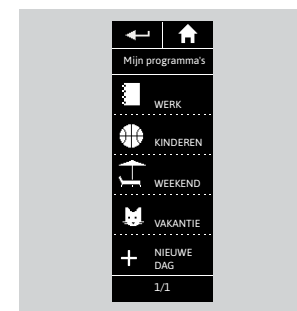
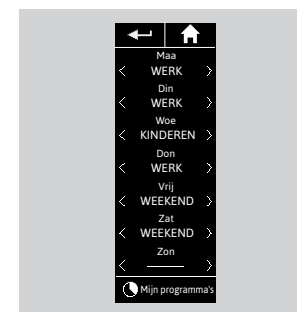

INHOUD

WELKOMSTPAGINA	2
1. VEILIGHEID	3
2. NINA TIMER IO-AFSTANDSBEDIENING	5
3. NINA TIMER IO GEBRUIKEN	16
Toepassingen bedienen	17
My-functie	18
Functie Natural Control	22
Scenario starten	26
Alarmfunctie	27
Timerfunctie	29
Typedagen maken	34
Week programmeren	50
Geprogrammeerde acties bekijken	53
4. NINA TIMER IO PERSONALISEREN	60
Toepassingen personaliseren	60
Groepen aanpassen	64
Scenario's aanpassen	70
Timerinstellingen aanpassen	75
Afstandsbediening personaliseren	80
5. GEAVANCEERDE INSTELLINGEN	86
6. PROBLEMEN OPLOSSEN	98
7. OVER NINA TIMER IO	99

3. NINA TIMER IO GEBRUIKEN

Toepassingen bedienen

Bedieningsmogelijkheden	16
Toepassingen bedienen	16
Andere beschikbare opties	17

Bedieningsmogelijkheden

In-/uitschakelen of ver-/ontgrendelen (A)

Openen/sluiten (B)

Afstellen (C)



A B C

Toepassingen bedienen (1/2)

1. Selecteer het menu Toepassingen door te tikken op het bijbehorende pictogram.
2. Selecteer de toepassing die u wilt bedienen door te tikken op het bijbehorende pictogram.

i Alle toepassingen zijn beschikbaar via de navigatietoetsen of door te vegen.

> De beschikbare posities van de geselecteerde toepassing worden weergegeven.

3. Selecteer de gewenste positie door te tikken of te schuiven op de bijbehorende positie (A, B of C).

4. De actie start nadat u de toets loslaat:

> Tijdens het uitvoeren van de actie worden een wielje en een toets STOPPEN weergegeven (E). U kunt een actie altijd stopzetten door op de toets STOPPEN te tikken.

> Wanneer de actie is voltooid, wordt een vinkje weergegeven (F).

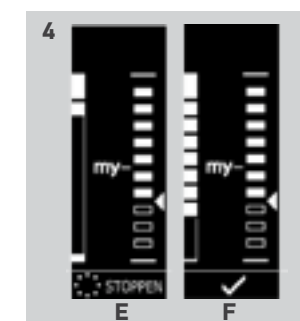
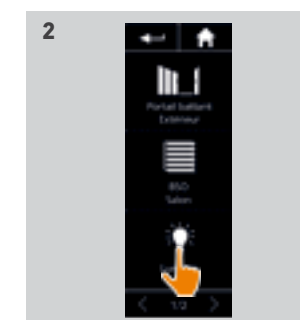
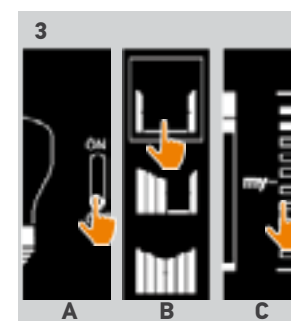
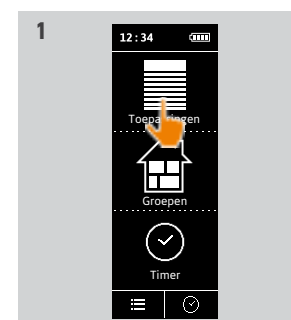

INHOUD

WELKOMSTPAGINA	2
1. VEILIGHEID	3
2. NINA TIMER IO-AFSTANDSBEDIENING	5
3. NINA TIMER IO GEBRUIKEN	16
Toepassingen bedienen	17
My-functie	18
Functie Natural Control	22
Scenario starten	26
Alarmfunctie	27
Timerfunctie	29
Typedagen maken	34
Week programmeren	50
Geprogrammeerde acties bekijken	53
4. NINA TIMER IO PERSONALISEREN	60
Toepassingen personaliseren	60
Groepen aanpassen	64
Scenario's aanpassen	70
Timerinstellingen aanpassen	75
Afstandsbediening personaliseren	80
5. GEAVANCEERDE INSTELLINGEN	86
6. PROBLEMEN OPLOSSEN	98
7. OVER NINA TIMER IO	99

Toepassingen bedienen

Bedieningsmogelijkheden	16
Toepassingen bedienen	16
Andere beschikbare opties	17

Toepassingen bedienen (2/2)

...

-  Als er een probleem optreedt, wordt de gedetecteerde standaardinstelling weergegeven en kunt u de bediening van de toepassing opnieuw starten.
-  Wanneer u terugkeert naar de lijst met toepassingen, is het pictogram van de geselecteerde toepassing aangepast aan de nieuwe positie.

Andere beschikbare opties

U hebt nog andere opties om de bediening van uw toepassingen aan te passen. Deze opties zijn beschikbaar afhankelijk van de geselecteerde toepassing en worden onder de positieaanduiding weergegeven.

Voor of tijdens het bedienen van een toepassing kunt u op de volgende pictogrammen of selectievakjes tikken om de bijbehorende opties te gebruiken:

		Hiermee schakelt u de discrete modus in: het rolluik beweegt langzamer gedurende de volledige looptijd.
		Hiermee schakelt u de discrete modus van het rolluik uit.
		Hiermee opent en sluit u de lamellen bij jaloezieën (binnen en buiten) en bij rolluiken met kantelbare lamellen (Gradhermetic).
		Hiermee opent en sluit u de jaloezieën (binnen en buiten) en rolluiken met kantelbare lamellen (Gradhermetic).
		Hiermee schakelt u de optie "personen aanwezig" van het raamslot in: wanneer iemand binnen is, kan het raam van binnenuit worden geopend.
		Hiermee schakelt u de optie "personen aanwezig" van het raamslot uit: het raam kan niet van binnenuit worden geopend.
		Hiermee klapt u het rolluik uit.
		Hiermee klapt u het rolluik in.
		Hiermee ontspant u het doek van de verticale zonwering in de onderste positie.
		Hiermee spannt u het doek van de verticale zonwering aan in de onderste positie.

INHOUD

WELKOMSTPAGINA	2
1. VEILIGHEID	3
2. NINA TIMER IO-AFSTANDSBEDIENING	5
3. NINA TIMER IO GEBRUIKEN	16
Toepassingen bedienen	17
My-functie	18
Functie Natural Control	22
Scenario starten	26
Alarmfunctie	27
Timerfunctie	29
Typedagen maken	34
Week programmeren	50
Geprogrammeerde acties bekijken	53
4. NINA TIMER IO PERSONALISEREN	60
Toepassingen personaliseren	60
Groepen aanpassen	64
Scenario's aanpassen	70
Timerinstellingen aanpassen	75
Afstandsbediening personaliseren	80
5. GEAVANCEERDE INSTELLINGEN	86
6. PROBLEMEN OPLOSSEN	98
7. OVER NINA TIMER IO	99

My-functie

My-functie gebruiken	18
My-positie opslaan	19
My-positie wijzigen	20
My-positie verwijderen	21

Met de My-functie kunt u de voorkeurpositie van een toepassing opslaan om de bediening aan te passen aan de voorkeuren van de gebruiker.

De My-functie is beschikbaar op de meeste toepassingen. Als de functie niet beschikbaar is voor een toepassing, wordt het My-pictogram niet weergegeven.

Als de My-positie al is ingesteld, wordt het My-pictogram weergegeven naast de opgeslagen positie. Raadpleeg [pagina 20](#) als u deze positie wilt wijzigen. Raadpleeg [pagina 21](#) als u deze positie wilt verwijderen.

Als de My-positie niet is ingesteld, wordt het My-pictogram grijs weergegeven boven de positieaanduiding. Raadpleeg [pagina 19](#) als u een My-positie wilt opslaan.

My-functie gebruiken

Wanneer het My-niveau is ingesteld, kunt u de toepassing met slechts één gebaar automatisch in de voorkeurpositie plaatsen.

1. Selecteer het menu **Toepassingen** door te tikken op het bijbehorende pictogram.
2. Selecteer de gewenste toepassing door te tikken op het bijbehorende pictogram.
 - > De My-positie van de geselecteerde toepassing al is ingesteld: het My-pictogram wordt weergegeven naast de opgeslagen positie.
3. Tik kort op het My-pictogram om de geselecteerde toepassing in de My-positie te plaatsen.
 - > De My-toets wordt gemarkeerd.
 - > Tijdens het uitvoeren van de actie worden een wieltje en een toets **STOPPEN** weergegeven. U kunt een actie altijd stopzetten door op de toets **STOPPEN** te tikken.
 - > Wanneer de actie is voltooid, wordt een vinkje weergegeven.

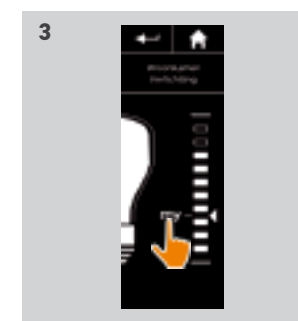
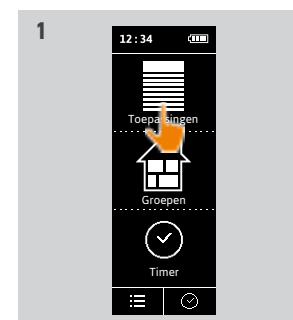

INHOUD

WELKOMSTPAGINA	2
1. VEILIGHEID	3
2. NINA TIMER IO-AFSTANDSBEDIENING	5
3. NINA TIMER IO GEBRUIKEN	16
Toepassingen bedienen	17
My-functie	18
Functie Natural Control	22
Scenario starten	26
Alarmfunctie	27
Timerfunctie	29
Typedagen maken	34
Week programmeren	50
Geprogrammeerde acties bekijken	53
4. NINA TIMER IO PERSONALISEREN	60
Toepassingen personaliseren	60
Groepen aanpassen	64
Scenario's aanpassen	70
Timerinstellingen aanpassen	75
Afstandsbediening personaliseren	80
5. GEAVANCEERDE INSTELLINGEN	86
6. PROBLEMEN OPLOSSEN	98
7. OVER NINA TIMER IO	99

My-functie

My-functie gebruiken	18
My-positie opslaan	19
My-positie wijzigen	20
My-positie verwijderen	21

My-positie opslaan

1. Selecteer het menu Toepassingen door te tikken op het bijbehorende pictogram.
2. Selecteer de gewenste toepassing door te tikken op het bijbehorende pictogram.
 - > De My-positie van de geselecteerde toepassing is niet ingesteld: het My-pictogram wordt grijs weergegeven boven de positieaanduiding.
3. Selecteer de positie van de toepassing door te tikken of te schuiven op de bijbehorende positie. Druk vervolgens ten minste 5 seconden op het grijze My-pictogram.
4. Na deze wachttijd wordt het My-pictogram automatisch weergegeven naast de gedefinieerde positie.
 - > De My-positie is nu opgeslagen.

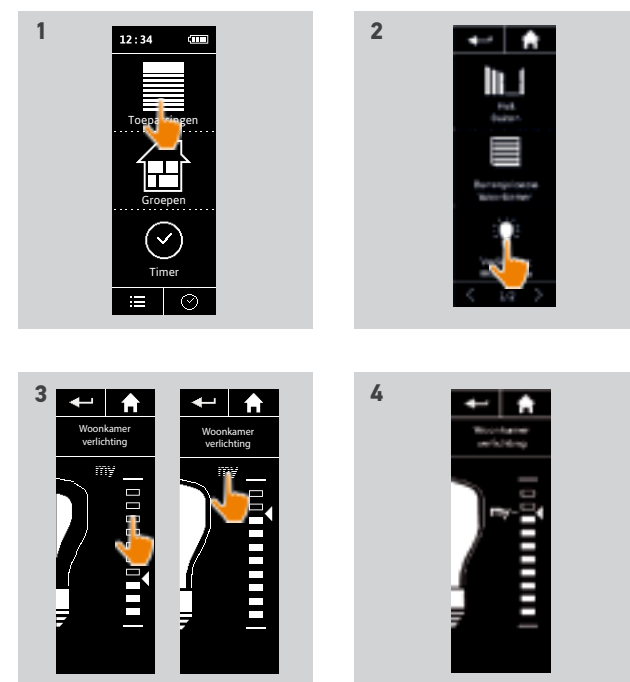

INHOUD

WELKOMSTPAGINA	2
1. VEILIGHEID	3
2. NINA TIMER IO-AFSTANDSBEDIENING	5
3. NINA TIMER IO GEBRUIKEN	16
Toepassingen bedienen	17
My-functie	18
Functie Natural Control	22
Scenario starten	26
Alarmfunctie	27
Timerfunctie	29
Typedagen maken	34
Week programmeren	50
Geprogrammeerde acties bekijken	53
4. NINA TIMER IO PERSONALISEREN	60
Toepassingen personaliseren	60
Groepen aanpassen	64
Scenario's aanpassen	70
Timerinstellingen aanpassen	75
Afstandsbediening personaliseren	80
5. GEAVANCEERDE INSTELLINGEN	86
6. PROBLEMEN OPLOSSEN	98
7. OVER NINA TIMER IO	99

My-functie

My-functie gebruiken	18
My-positie opslaan	19
My-positie wijzigen	20
My-positie verwijderen	21

My-positie wijzigen

1. Selecteer het menu Toepassingen door te tikken op het bijbehorende pictogram.
2. Selecteer de gewenste toepassing door te tikken op het bijbehorende pictogram.
 - > De My-positie van de geselecteerde toepassing al is ingesteld: het My-pictogram wordt weergegeven naast de opgeslagen positie.
3. Selecteer een nieuwe positie door te tikken of te schuiven op de bijbehorende positie. Druk vervolgens ten minste 5 seconden op het My-pictogram.
4. Selecteer de optie Huidige positie programmeren als "my" en tik vervolgens op OK.
5. Na deze validatie wordt het My-pictogram weergegeven naast de gedefinieerde positie.
 - > De nieuwe My-positie is nu opgeslagen.

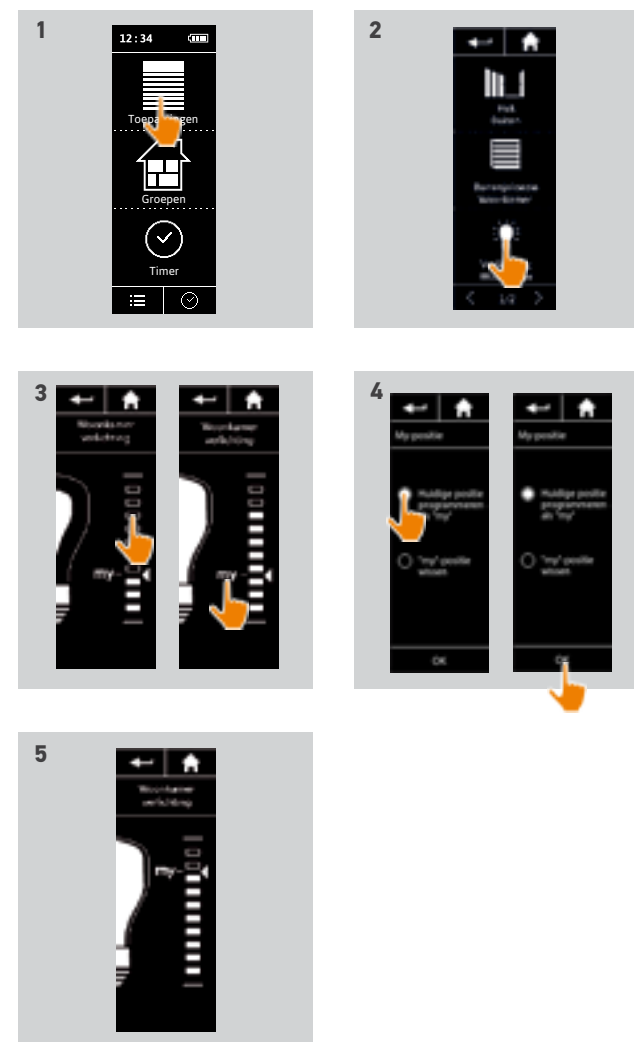

INHOUD

WELKOMSTPAGINA	2
1. VEILIGHEID	3
2. NINA TIMER IO-AFSTANDSBEDIENING	5
3. NINA TIMER IO GEBRUIKEN	16
Toepassingen bedienen	17
My-functie	18
Functie Natural Control	22
Scenario starten	26
Alarmfunctie	27
Timerfunctie	29
Typedagen maken	34
Week programmeren	50
Geprogrammeerde acties bekijken	53
4. NINA TIMER IO PERSONALISEREN	60
Toepassingen personaliseren	60
Groepen aanpassen	64
Scenario's aanpassen	70
Timerinstellingen aanpassen	75
Afstandsbediening personaliseren	80
5. GEAVANCEERDE INSTELLINGEN	86
6. PROBLEMEN OPLOSSEN	98
7. OVER NINA TIMER IO	99

My-functie

My-functie gebruiken	18
My-positie opslaan	19
My-positie wijzigen	20
My-positie verwijderen	21

My-positie verwijderen

1. Selecteer het menu Toepassingen door te tikken op het bijbehorende pictogram.
2. Selecteer de gewenste toepassing door te tikken op het bijbehorende pictogram.
 - > De My-positie van de geselecteerde toepassing al is ingesteld: het My-pictogram wordt weergegeven naast de opgeslagen positie.
3. Druk ten minste 5 seconden op het My-pictogram om de opgeslagen positie te verwijderen.
4. Selecteer de optie "my"-positie wissen en tik vervolgens op OK.
5. Na deze validatie wordt het My-pictogram automatisch grijs weergegeven boven de positieaanduiding.
 - > De My-positie is nu verwijderd.

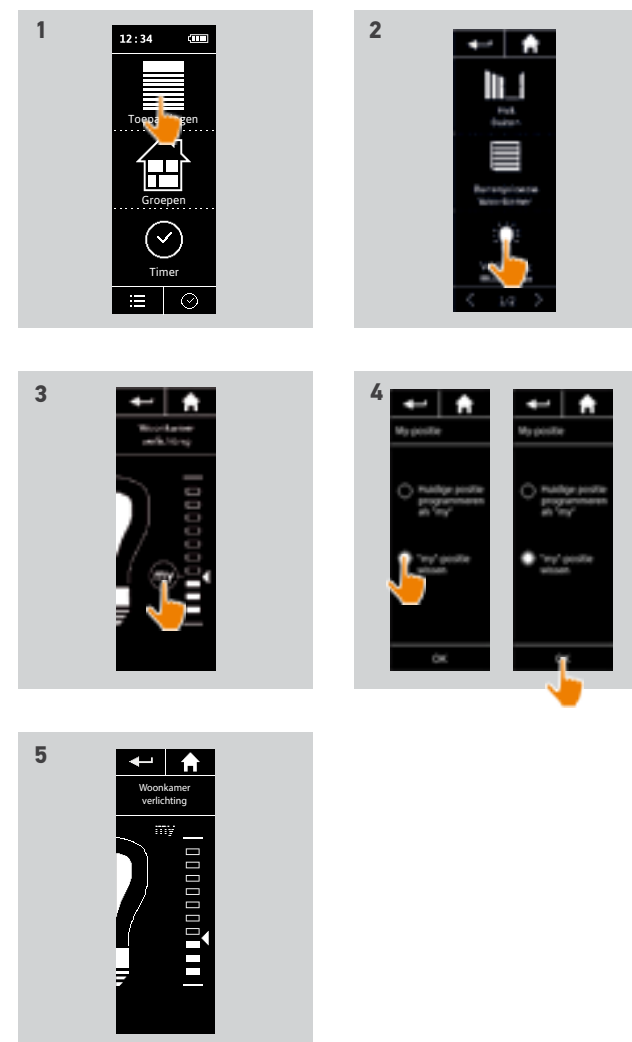

INHOUD

WELKOMSTPAGINA	2
1. VEILIGHEID	3
2. NINA TIMER IO-AFSTANDSBEDIENING	5
3. NINA TIMER IO GEBRUIKEN	16
Toepassingen bedienen	17
My-functie	18
Functie Natural Control	22
Scenario starten	26
Alarmfunctie	27
Timerfunctie	29
Typedagen maken	34
Week programmeren	50
Geprogrammeerde acties bekijken	53
4. NINA TIMER IO PERSONALISEREN	60
Toepassingen personaliseren	60
Groepen aanpassen	64
Scenario's aanpassen	70
Timerinstellingen aanpassen	75
Afstandsbediening personaliseren	80
5. GEAVANCEERDE INSTELLINGEN	86
6. PROBLEMEN OPLOSSEN	98
7. OVER NINA TIMER IO	99

Functie Natural Control

Toepassingen verbinden aan functie Natural Control	23
Functie Natural Control in-/uitschakelen	24
Functie Natural Control gebruiken	25

Met de functie Natural Control kunt u al uw favoriete toepassingen met één tik en gebaar bedienen, rechtstreeks vanuit het startscherm.

U hoeft niet meer de toepassing of groep te selecteren, of de functies van Nina Timer io in te voeren.

Nadat u een of meer toepassingen hebt verbonden aan de functie Natural Control, kunt u de positie ervan intuïtief aanpassen, door eenvoudig op de activeringszone van het scherm te tikken en de afstandsbediening te richten.

 Er zijn twee mogelijke posities voor alle toepassingen: op en neer.

Afhankelijk van het soort toepassing betekenen “op” en “neer”:

- Openen/sluiten (deur, zonwering, poort, raam, enzovoort)
- In-/uitschakelen (verlichting, elektrisch apparaat)
- Ver-/ontgrendelen (raam)

 U kunt alle toepassingen aan deze functie verbinden, behalve het alarm.

INHOUD

WELKOMSTPAGINA	2
1. VEILIGHEID	3
2. NINA TIMER IO-AFSTANDSBEDIENING	5
3. NINA TIMER IO GEBRUIKEN	16
Toepassingen bedienen	17
My-functie	18
Functie Natural Control	22
Scenario starten	26
Alarmfunctie	27
Timerfunctie	29
Typedagen maken	34
Week programmeren	50
Geprogrammeerde acties bekijken	53
4. NINA TIMER IO PERSONALISEREN	60
Toepassingen personaliseren	60
Groepen aanpassen	64
Scenario's aanpassen	70
Timerinstellingen aanpassen	75
Afstandsbediening personaliseren	80
5. GEAVANCEERDE INSTELLINGEN	86
6. PROBLEMEN OPLOSSEN	98
7. OVER NINA TIMER IO	99

Funcie Natural Control

Toepassingen verbinden aan functie Natural Control	23
Functie Natural Control in-/uitschakelen	24
Functie Natural Control gebruiken	25

Toepassingen verbinden aan functie Natural Control

1. Selecteer het menu Instellingen door te tikken op het bijbehorende pictogram.
2. Tik op het pictogram Afstandsbediening.
3. Tik op het pictogram Beheer door beweging.
4. Tik op het pictogram Toepassingen om de lijst met beschikbare toepassingen te openen.
5. Selecteer een of meerdere toepassingen die u aan de functie Natural Control wilt verbinden en tik op OK om deze op te slaan.

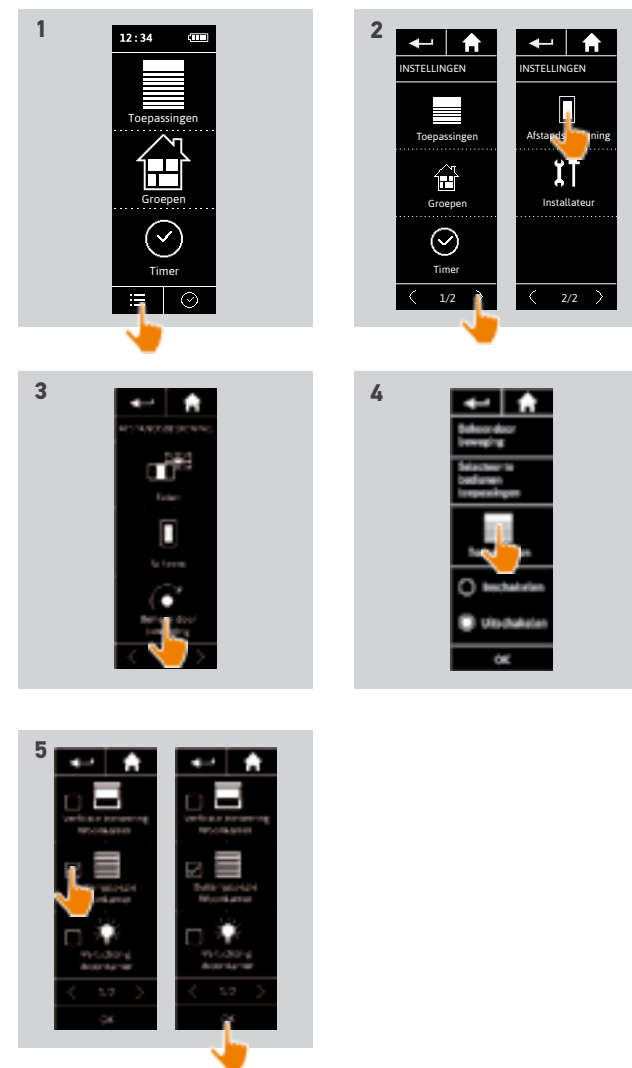

INHOUD

WELKOMSTPAGINA	2
1. VEILIGHEID	3
2. NINA TIMER IO-AFSTANDSBEDIENING	5
3. NINA TIMER IO GEBRUIKEN	16
Toepassingen bedienen	17
My-functie	18
Functie Natural Control	22
Scenario starten	26
Alarmfunctie	27
Timerfunctie	29
Typedagen maken	34
Week programmeren	50
Geprogrammeerde acties bekijken	53
4. NINA TIMER IO PERSONALISEREN	60
Toepassingen personaliseren	60
Groepen aanpassen	64
Scenario's aanpassen	70
Timerinstellingen aanpassen	75
Afstandsbediening personaliseren	80
5. GEAVANCEERDE INSTELLINGEN	86
6. PROBLEMEN OPLOSSEN	98
7. OVER NINA TIMER IO	99

Functie Natural Control

Toepassingen verbinden aan functie Natural Control	23
Functie Natural Control in-/uitschakelen	24
Functie Natural Control gebruiken	25

Functie Natural Control in-/uitschakelen

1. Selecteer het menu Instellingen door te tikken op het bijbehorende pictogram.
2. Tik op het pictogram Afstandsbediening.
3. Tik op het pictogram Beheer door beweging.
4. Selecteer de optie Inschakelen of Uitschakelen en tik op OK om dit op te slaan.

> Als de functie Natural Control is ingeschakeld en er toepassingen aan zijn verbonden, worden midden op het startscherm cirkels weergegeven.



> Als de functie Natural Control is ingeschakeld maar er geen toepassingen aan zijn verbonden, worden de cirkels midden op het startscherm niet weergegeven.

> Als de functie Natural Control is uitgeschakeld, worden de cirkels midden op het startscherm niet weergegeven.

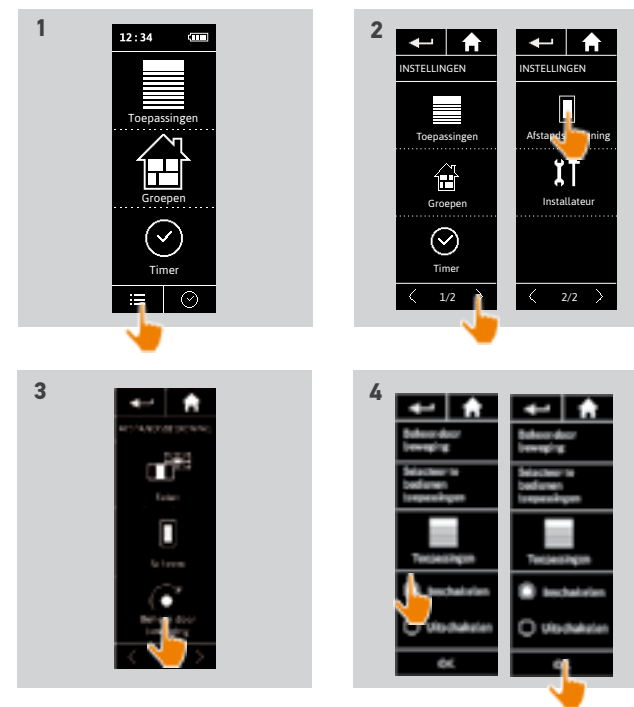

INHOUD

WELKOMSTPAGINA	2
1. VEILIGHEID	3
2. NINA TIMER IO-AFSTANDSBEDIENING	5
3. NINA TIMER IO GEBRUIKEN	16
Toepassingen bedienen	17
My-functie	18
Functie Natural Control	22
Scenario starten	26
Alarmfunctie	27
Timerfunctie	29
Typedagen maken	34
Week programmeren	50
Geprogrammeerde acties bekijken	53
4. NINA TIMER IO PERSONALISEREN	60
Toepassingen personaliseren	60
Groepen aanpassen	64
Scenario's aanpassen	70
Timerinstellingen aanpassen	75
Afstandsbediening personaliseren	80
5. GEAVANCEERDE INSTELLINGEN	86
6. PROBLEMEN OPLOSSEN	98
7. OVER NINA TIMER IO	99

Funcie Natural Control

Toepassingen verbinden aan functie Natural Control	23
Funcie Natural Control in-/uitschakelen	24
Funcie Natural Control gebruiken	25

Funcie Natural Control gebruiken

1. Druk op de zone met de cirkels op het scherm om de functie Natural Control te starten.

 Als u het scherm loslaat, keert u terug naar het startscherm.

2. Wanneer de functie start, wordt het bericht "Natural Control klaar!" weergegeven.

3. Blijf op de zone met de cirkels drukken en beweeg de afstandsbediening opwaarts om de betreffende actie voor de favoriete toepassing te starten (openen, inschakelen of vergrendelen). Of beweeg de afstandsbediening neerwaarts om de betreffende actie voor de favoriete toepassing te starten (sluiten, uitschakelen of ontgrendelen).

> Op het scherm geven pijlen naar boven of beneden de beweging aan die wordt uitgevoerd.

> Tijdens het uitvoeren van de actie worden een wieltje en een toets STOPPEN weergegeven. U kunt een actie altijd stopzetten door op de toets STOPPEN te tikken.

4. Wanneer u de zone met de cirkels loslaat, wordt automatisch het startscherm weergegeven.

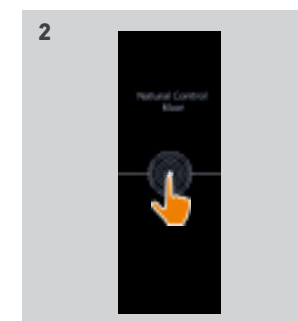

INHOUD

WELKOMSTPAGINA	2
1. VEILIGHEID	3
2. NINA TIMER IO-AFSTANDSBEDIENING	5
3. NINA TIMER IO GEBRUIKEN	16
Toepassingen bedienen	17
My-functie	18
Functie Natural Control	22
Scenario starten	26
Alarmfunctie	27
Timerfunctie	29
Typedagen maken	34
Week programmeren	50
Geprogrammeerde acties bekijken	53
4. NINA TIMER IO PERSONALISEREN	60
Toepassingen personaliseren	60
Groepen aanpassen	64
Scenario's aanpassen	70
Timerinstellingen aanpassen	75
Afstandsbediening personaliseren	80
5. GEAVANCEERDE INSTELLINGEN	86
6. PROBLEMEN OPLOSSEN	98
7. OVER NINA TIMER IO	99

Scenario starten

1. Selecteer het menu **Groepen** door te tikken op het bijbehorende pictogram.
2. Selecteer de kamer of groep met de toepassing die u wilt bedienen door te tikken op het bijbehorende pictogram.

- i** Alle kamers en groepen zijn beschikbaar via de navigatietoetsen of door te vegen.
 - > De beschikbare scenario's voor de bediening van de geselecteerde kamer/groep worden weergegeven.
- 3. Selecteer het scenario door te tikken op het bijbehorende pictogram of de bijbehorende naam.
- 4. De actie start nadat u de toets loslaat:
 - > Tijdens het uitvoeren van de actie worden een wielje en een toets **STOPPEN** weergegeven (A). U kunt een actie altijd stopzetten door op de toets **STOPPEN** te tikken.
 - > Wanneer de actie is voltooid, wordt enkele seconden een vinkje weergegeven (B).

- i** Als er een probleem optreedt, wordt de gedetecteerde standaardinstelling weergegeven en kunt u het scenario opnieuw starten.

Standaard gedefinieerde scenario's:

Openen/sluiten

Alles openen/sluiten

In-/uitschakelen

My-positie

Omhoog/omlaag

- i** Raadpleeg *Scenario's aanpassen, pagina 70* als u alle aanpassingsfuncties van een scenario wilt bekijken.

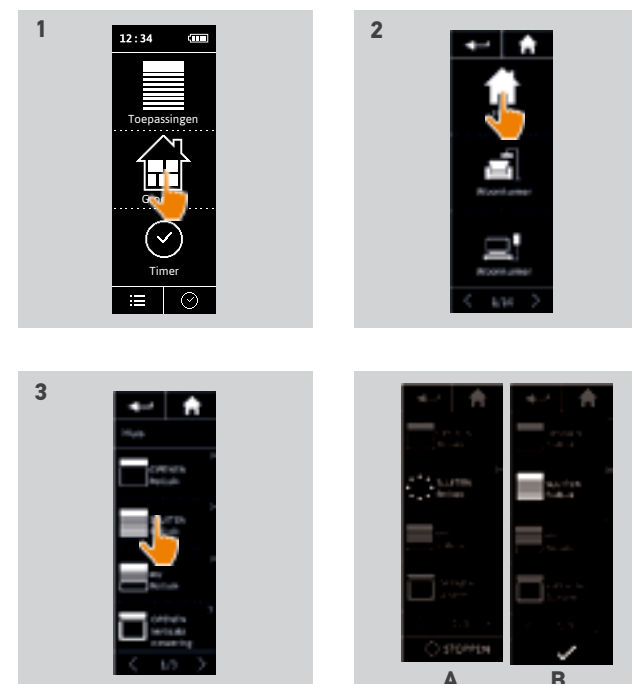

INHOUD

WELKOMSTPAGINA	2
1. VEILIGHEID	3
2. NINA TIMER IO-AFSTANDSBEDIENING	5
3. NINA TIMER IO GEBRUIKEN	16
Toepassingen bedienen	17
My-functie	18
Functie Natural Control	22
Scenario starten	26
Alarmfunctie	27
Timerfunctie	29
Typedagen maken	34
Week programmeren	50
Geprogrammeerde acties bekijken	53
4. NINA TIMER IO PERSONALISEREN	60
Toepassingen personaliseren	60
Groepen aanpassen	64
Scenario's aanpassen	70
Timerinstellingen aanpassen	75
Afstandsbediening personaliseren	80
5. GEAVANCEERDE INSTELLINGEN	86
6. PROBLEMEN OPLOSSEN	98
7. OVER NINA TIMER IO	99

Alarmfunctie

Alarm uit-/inschakelen	27
Alarmcode wijzigen	28

Het is mogelijk om het huisalarm in en uit te schakelen met de Nina Timer io.

Als u het huisalarm wilt uitschakelen met de Nina Timer io, moet u een code invoeren. Deze is specifiek voor de Nina Timer io en verschilt van de normale alarmcode. De alarmcode van de Nina Timer io is niet nodig om het alarm in te schakelen.

De standaardcode is 0000. U kunt de alarmcode van de Nina Timer io wijzigen in het menu Instellingen.

Alarm uit-/inschakelen

1. Selecteer het menu **Toepassingen** door te tikken op het bijbehorende pictogram.
2. Tik op het pictogram **Alarm** in de lijst met toepassingen.

 Het pictogram **Alarm** wordt alleen weergegeven in de lijst met toepassingen als aan de Nina Timer io-afstandsbediening een alarm is verbonden.

3. Schuif de schakelaar naar de OFF-stand.
 - > U wordt gevraagd een code in te voeren om het alarm uit te schakelen.
4. Voer de code in (standaard 0000) met het toetsenbord en tik op **OK** om deze te bevestigen.
 - > Het alarm is nu uitgeschakeld.

 Als u het alarm opnieuw wilt inschakelen, volgt u dezelfde stappen, alleen schuift u de schakelaar naar de ON-stand. Er is geen code nodig.

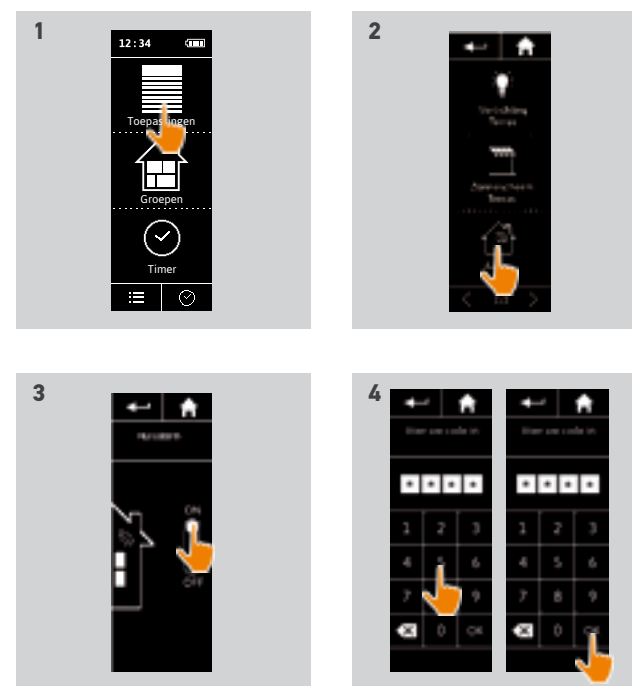

INHOUD

WELKOMSTPAGINA	2
1. VEILIGHEID	3
2. NINA TIMER IO-AFSTANDSBEDIENING	5
3. NINA TIMER IO GEBRUIKEN	16
Toepassingen bedienen	17
My-functie	18
Functie Natural Control	22
Scenario starten	26
Alarmfunctie	27
Timerfunctie	29
Typedagen maken	34
Week programmeren	50
Geprogrammeerde acties bekijken	53
4. NINA TIMER IO PERSONALISEREN	60
Toepassingen personaliseren	60
Groepen aanpassen	64
Scenario's aanpassen	70
Timerinstellingen aanpassen	75
Afstandsbediening personaliseren	80
5. GEAVANCEERDE INSTELLINGEN	86
6. PROBLEMEN OPLOSSEN	98
7. OVER NINA TIMER IO	99

Alarmfunctie

Alarm uit-/inschakelen	27
Alarmcode wijzigen	28

Alarmcode wijzigen

1. Selecteer het menu Instellingen door te tikken op het bijbehorende pictogram.
2. Tik op het pictogram Afstandsbediening om de bijbehorende instellingen te openen.
3. Tik op het pictogram Code alarmsysteem.
 - > U wordt gevraagd het resetten van de alarmcode te bevestigen.
4. Tik op RESET om dit te bevestigen.
 - > Er wordt een toetsenbord weergegeven.
5. Voer de nieuwe code in met het toetsenbord en tik op OK om deze te bevestigen.
 - > U wordt gevraagd de nieuwe code te bevestigen.
6. Voer de nieuwe code opnieuw in om deze te bevestigen.
 - > De alarmcode is nu gewijzigd.

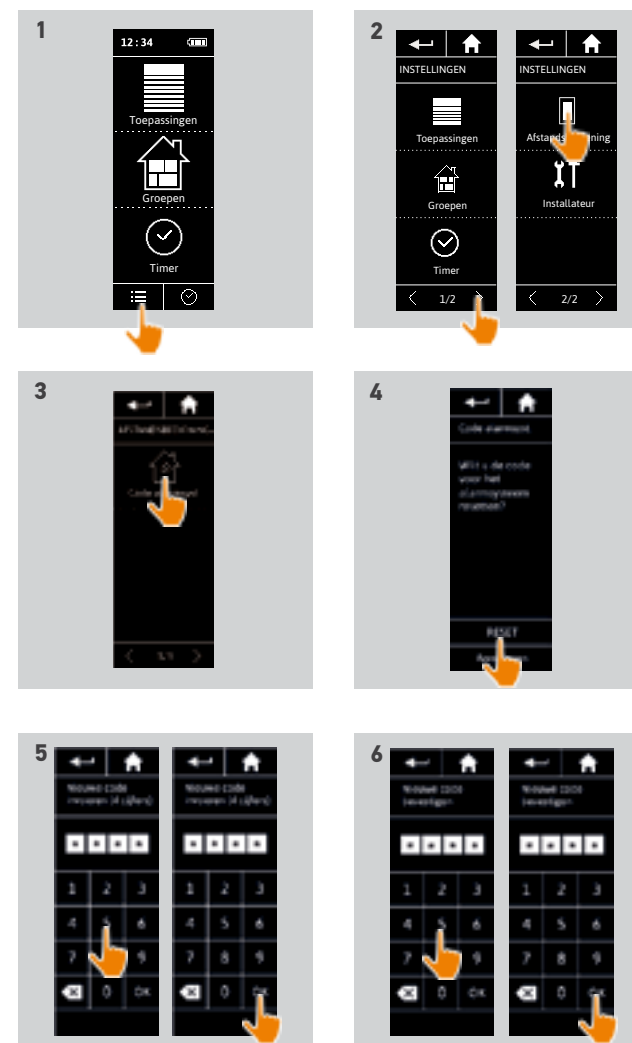

INHOUD

WELKOMSTPAGINA	2
1. VEILIGHEID	3
2. NINA TIMER IO-AFSTANDSBEDIENING	5
3. NINA TIMER IO GEBRUIKEN	16
Toepassingen bedienen	17
My-functie	18
Functie Natural Control	22
Scenario starten	26
Alarmfunctie	27
Timerfunctie	29
Typedagen maken	34
Week programmeren	50
Geprogrammeerde acties bekijken	53
4. NINA TIMER IO PERSONALISEREN	60
Toepassingen personaliseren	60
Groepen aanpassen	64
Scenario's aanpassen	70
Timerinstellingen aanpassen	75
Afstandsbediening personaliseren	80
5. GEAVANCEERDE INSTELLINGEN	86
6. PROBLEMEN OPLOSSEN	98
7. OVER NINA TIMER IO	99

Timerfunctie

Timer ON-modus	29
Timer OFF-modus	30
Timer OFF vandaag-modus	31
Aanwezigheidssimulatiemodus	32
Huidige modus wijzigen	33

Timer ON-modus



In deze modus worden de geprogrammeerde acties automatisch gestart op de geplande tijdstippen afhankelijk van de gedefinieerde typedag.

Het is ook mogelijk om op elk moment een toepassing of groep te bedienen of een scenario te starten.

Wanneer de Nina Timer io het standbyscherm weergeeft, geeft een pictogram de geprogrammeerde typedag aan.

Als geen typedag is geprogrammeerd voor de dag, geeft het scherm het volgende pictogram weer:



Beschikbare pictogrammen voor typedagen:



In verticale positie wordt het pictogram Timer ON weergegeven onder aan het scherm:

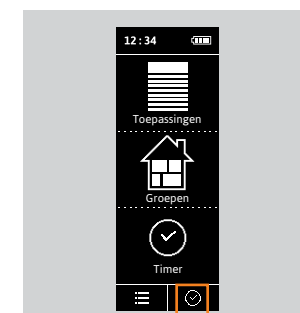

INHOUD

WELKOMSTPAGINA	2
1. VEILIGHEID	3
2. NINA TIMER IO-AFSTANDSBEDIENING	5
3. NINA TIMER IO GEBRUIKEN	16
Toepassingen bedienen	17
My-functie	18
Functie Natural Control	22
Scenario starten	26
Alarmfunctie	27
Timerfunctie	29
Typedagen maken	34
Week programmeren	50
Geprogrammeerde acties bekijken	53
4. NINA TIMER IO PERSONALISEREN	60
Toepassingen personaliseren	60
Groepen aanpassen	64
Scenario's aanpassen	70
Timerinstellingen aanpassen	75
Afstandsbediening personaliseren	80
5. GEAVANCEERDE INSTELLINGEN	86
6. PROBLEMEN OPLOSSEN	98
7. OVER NINA TIMER IO	99

Timerfunctie

Timer ON-modus	29
Timer OFF-modus	30
Timer OFF vandaag-modus	31
Aanwezigheidssimulatiemodus	32
Huidige modus wijzigen	33

Timer OFF-modus



In deze modus worden de geprogrammeerde acties uitgeschakeld en dat blijft zo tot de modus wordt gewijzigd.

In deze modus is het mogelijk om op elk moment een toepassing of groep te bedienen of een scenario te starten.

Wanneer de Nina Timer io het stand-byscherm weergeeft, geeft een pictogram aan dat hij in de modus **Timer OFF** staat:



In verticale positie wordt het pictogram **Timer OFF** weergegeven onder aan het scherm:

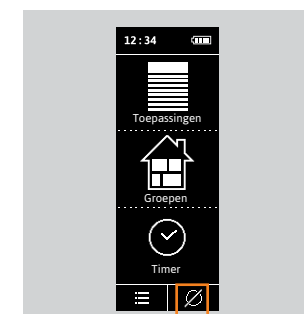

INHOUD

WELKOMSTPAGINA	2
1. VEILIGHEID	3
2. NINA TIMER IO-AFSTANDSBEDIENING	5
3. NINA TIMER IO GEBRUIKEN	16
Toepassingen bedienen	17
My-functie	18
Functie Natural Control	22
Scenario starten	26
Alarmfunctie	27
Timerfunctie	29
Typedagen maken	34
Week programmeren	50
Geprogrammeerde acties bekijken	53
4. NINA TIMER IO PERSONALISEREN	60
Toepassingen personaliseren	60
Groepen aanpassen	64
Scenario's aanpassen	70
Timerinstellingen aanpassen	75
Afstandsbediening personaliseren	80
5. GEAVANCEERDE INSTELLINGEN	86
6. PROBLEMEN OPLOSSEN	98
7. OVER NINA TIMER IO	99

Timerfunctie

Timer ON-modus	29
Timer OFF-modus	30
Timer OFF vandaag-modus	31
Aanwezigheidssimulatiemodus	32
Huidige modus wijzigen	33

Timer OFF vandaag-modus



In deze modus worden de geprogrammeerde acties heel de dag uitgeschakeld, tot middernacht.

Na middernacht keert de Nina Timer io terug naar de modus Timer ON.

In deze modus is het mogelijk om op elk moment een toepassing of groep te bedienen of een scenario te starten.

Wanneer de Nina Timer io het stand-byscherm weergeeft, geeft een pictogram aan dat hij in de modus **Timer OFF vandaag** staat.

In verticale positie wordt het pictogram **Timer OFF vandaag** weergegeven onder aan het scherm:

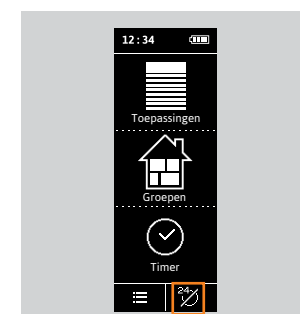

INHOUD

WELKOMSTPAGINA	2
1. VEILIGHEID	3
2. NINA TIMER IO-AFSTANDSBEDIENING	5
3. NINA TIMER IO GEBRUIKEN	16
Toepassingen bedienen	17
My-functie	18
Functie Natural Control	22
Scenario starten	26
Alarmfunctie	27
Timerfunctie	29
Typedagen maken	34
Week programmeren	50
Geprogrammeerde acties bekijken	53
4. NINA TIMER IO PERSONALISEREN	60
Toepassingen personaliseren	60
Groepen aanpassen	64
Scenario's aanpassen	70
Timerinstellingen aanpassen	75
Afstandsbediening personaliseren	80
5. GEAVANCEERDE INSTELLINGEN	86
6. PROBLEMEN OPLOSSEN	98
7. OVER NINA TIMER IO	99

Timerfunctie

Timer ON-modus	29
Timer OFF-modus	30
Timer OFF vandaag-modus	31
Aanwezigheidssimulatiemodus	32
Huidige modus wijzigen	33

Aanwezigheidssimulatiemodus



In deze modus worden de geprogrammeerde acties automatisch gestart, maar met een willekeurige afwijking ten opzichte van het geplande tijdstip, gaande van ± 0 tot 30 min. Bij het bekijken van de acties houdt het weergegeven tijdstip rekening met de afwijking. De volgorde van de acties verandert niet en de afwijking mag middernacht niet overschrijden.

Het is ook mogelijk om op elk moment een toepassing of groep te bedienen of een scenario te starten.

Wanneer de Nina Timer io het stand-byscherm weergeeft, geeft een pictogram aan dat hij in de modus **Aanwezigheidssimulatie** staat.



In verticale positie wordt het pictogram **Aanwezigheidssimulatie** weergegeven onder aan het scherm:

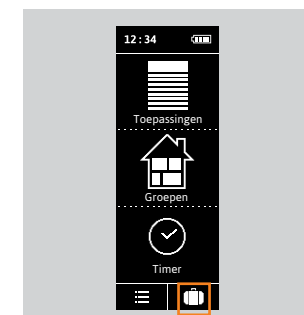

 Raadpleeg [Geprogrammeerde acties bekijken, pagina 53](#) om de volgende geplande acties weer te geven.

INHOUD

WELKOMSTPAGINA	2
1. VEILIGHEID	3
2. NINA TIMER IO-AFSTANDSBEDIENING	5
3. NINA TIMER IO GEBRUIKEN	16
Toepassingen bedienen	17
My-functie	18
Functie Natural Control	22
Scenario starten	26
Alarmfunctie	27
Timerfunctie	29
Typedagen maken	34
Week programmeren	50
Geprogrammeerde acties bekijken	53
4. NINA TIMER IO PERSONALISEREN	60
Toepassingen personaliseren	60
Groepen aanpassen	64
Scenario's aanpassen	70
Timerinstellingen aanpassen	75
Afstandsbediening personaliseren	80
5. GEAVANCEERDE INSTELLINGEN	86
6. PROBLEMEN OPLOSSEN	98
7. OVER NINA TIMER IO	99

Timerfunctie

Timer ON-modus	29
Timer OFF-modus	30
Timer OFF vandaag-modus	31
Aanwezigheidssimulatiemodus	32
Huidige modus wijzigen	33

Huidige modus wijzigen

De timerfunctie kan worden in- of uitgeschakeld wanneer de Nina Timer io in verticale positie (A) of in de stand-bymodus (B) staat:

1. Selecteer het menu **Modus** door te tikken op het bijbehorende pictogram.
 - > De 4 beschikbare modi worden weergegeven, met een kader rond de huidige modus.
2. Selecteer de gewenste modus door te tikken op het bijbehorende pictogram.
 - > De geselecteerde modus wordt in een kader weergegeven.
3. Tik op **OK** om de wijziging van de modus op te slaan.
 - > Het scherm geeft de startpagina weer en het pictogram geeft de nieuwe huidige modus aan.

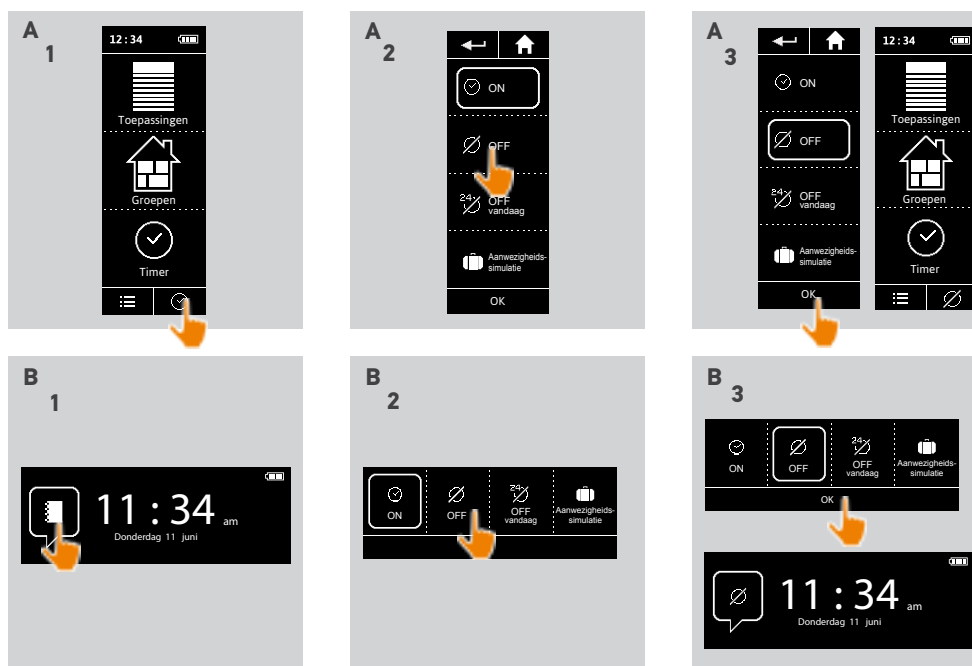

INHOUD

WELKOMSTPAGINA	2
1. VEILIGHEID	3
2. NINA TIMER IO-AFSTANDSBEDIENING	5
3. NINA TIMER IO GEBRUIKEN	16
Toepassingen bedienen	17
My-functie	18
Functie Natural Control	22
Scenario starten	26
Alarmfunctie	27
Timerfunctie	29
Typedagen maken	34
Week programmeren	50
Geprogrammeerde acties bekijken	53
4. NINA TIMER IO PERSONALISEREN	60
Toepassingen personaliseren	60
Groepen aanpassen	64
Scenario's aanpassen	70
Timerinstellingen aanpassen	75
Afstandsbediening personaliseren	80
5. GEAVANCEERDE INSTELLINGEN	86
6. PROBLEMEN OPLOSSEN	98
7. OVER NINA TIMER IO	99

Typedagen maken

Eerste typedag maken	34
Typedag weergeven	36
Nieuwe typedag maken	37
Typedag kopiëren	39
Typedag wijzigen	41
Typedag verwijderen	49

Standaarddagen bestaan uit een of meer automatische acties: een of meer scenario's worden gestart op elk gedefinieerd activeringstijdstip. Elke typedag heeft een eigen naam en pictogram.

Eerste typedag aanmaken (1/2)

1. Selecteer het menu **Timer** door te tikken op het bijbehorende pictogram.
2. Tik op **NIEUWE DAG** om de eerste typedag te maken.
3. Kies het pictogram.
4. Voer de naam in en tik op **OK**.
5. Tik op **Tijdstip toevoegen** om het tijdstip voor automatische activering te kiezen.
6. Schakel **Tijd instellen** in en geef het gewenste tijdstip op of schakel het tijdstip van zonsondergang in. U kunt een afwijking instellen ten opzichte van het tijdstip van zonsondergang (deze afwijking is identiek bij elke zonsondergang).

...

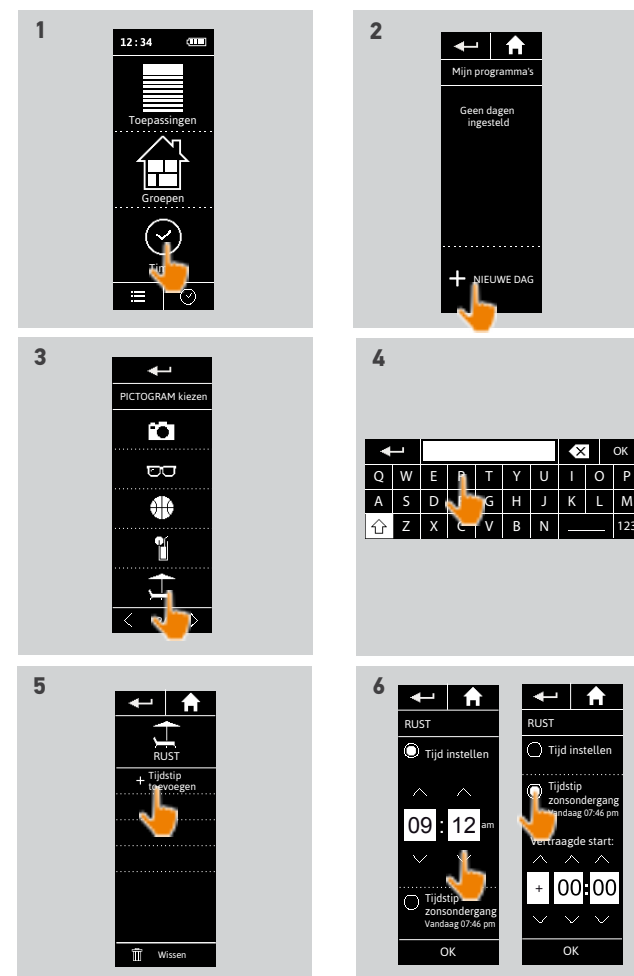

INHOUD

WELKOMSTPAGINA	2
1. VEILIGHEID	3
2. NINA TIMER IO-AFSTANDSBEDIENING	5
3. NINA TIMER IO GEBRUIKEN	16
Toepassingen bedienen	17
My-functie	18
Functie Natural Control	22
Scenario starten	26
Alarmfunctie	27
Timerfunctie	29
Typedagen maken	34
Week programmeren	50
Geprogrammeerde acties bekijken	53
4. NINA TIMER IO PERSONALISEREN	60
Toepassingen personaliseren	60
Groepen aanpassen	64
Scenario's aanpassen	70
Timerinstellingen aanpassen	75
Afstandsbediening personaliseren	80
5. GEAVANCEERDE INSTELLINGEN	86
6. PROBLEMEN OPLOSSEN	98
7. OVER NINA TIMER IO	99

Typedagen maken

Eerste typedag maken	34
Typedag weergeven	36
Nieuwe typedag maken	37
Typedag kopiëren	39
Typedag wijzigen	41
Typedag verwijderen	49

Eerste typedag maken (2/2)

...

7. Tik op OK.
> Een bericht geeft de volgende stap weer.
8. Tik op OK en kies een groep.
9. Schakel het scenario (de scenario's) in dat (die) u op het aangegeven tijdstip wilt starten en tik op OK.

Als u scenario's aan een andere groep wilt toevoegen, tikt u op .

Als u een actie uit een typedag wilt verwijderen, tikt u op .

10. Tik op OK.
> De typedag wordt weergegeven.

Als u scenario's aan andere tijdstippen wilt toevoegen, tikt u op **Tijdstip toevoegen** en voert u de procedure opnieuw uit vanaf stap 5.

Als alle scenario's van een actie zijn verwijderd, wordt de actie zelf ook verwijderd.
Als alle acties van een typedag zijn verwijderd, wordt de typedag zelf ook verwijderd.



INHOUD

WELKOMSTPAGINA	2
1. VEILIGHEID	3
2. NINA TIMER IO-AFSTANDSBEDIENING	5
3. NINA TIMER IO GEBRUIKEN	16
Toepassingen bedienen	17
My-functie	18
Functie Natural Control	22
Scenario starten	26
Alarmfunctie	27
Timerfunctie	29
Typedagen maken	34
Week programmeren	50
Geprogrammeerde acties bekijken	53
4. NINA TIMER IO PERSONALISEREN	60
Toepassingen personaliseren	60
Groepen aanpassen	64
Scenario's aanpassen	70
Timerinstellingen aanpassen	75
Afstandsbediening personaliseren	80
5. GEAVANCEERDE INSTELLINGEN	86
6. PROBLEMEN OPLOSSEN	98
7. OVER NINA TIMER IO	99

Typedagen maken

Eerste typedag maken	34
Typedag weergeven	36
Nieuwe typedag maken	37
Typedag kopiëren	39
Typedag wijzigen	41
Typedag verwijderen	49

Typedag weergeven

1. Selecteer het menu Timer door te tikken op het bijbehorende pictogram.
 - > Het weekprogramma wordt weergegeven.
2. Tik op **Mijn programma's** om de lijst met typedagen weer te geven.

 Tijdens het bekijken van deze schermen en het wijzigen van programma's worden de automatische acties uitgeschakeld. Schakel **Niet meer tonen** in om dit waarschuwingsscherm niet meer weer te geven. Tik op **OK**.

 Alle typedagen zijn beschikbaar via de navigatietoetsen of door te vegen.

3. Selecteer de typedag die u wilt weergeven.
 - > De typedag wordt weergegeven: pictogram, naam, lijst met automatische acties in chronologische volgorde (indien **Zonsondergang**: altijd aan het eind van de lijst).

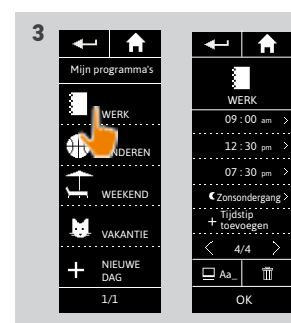
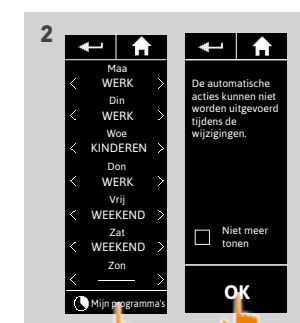
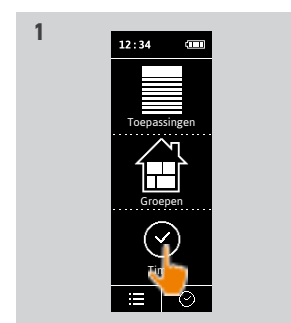

INHOUD

WELKOMSTPAGINA	2
1. VEILIGHEID	3
2. NINA TIMER IO-AFSTANDSBEDIENING	5
3. NINA TIMER IO GEBRUIKEN	16
Toepassingen bedienen	17
My-functie	18
Functie Natural Control	22
Scenario starten	26
Alarmfunctie	27
Timerfunctie	29
Typedagen maken	34
Week programmeren	50
Geprogrammeerde acties bekijken	53
4. NINA TIMER IO PERSONALISEREN	60
Toepassingen personaliseren	60
Groepen aanpassen	64
Scenario's aanpassen	70
Timerinstellingen aanpassen	75
Afstandsbediening personaliseren	80
5. GEAVANCEERDE INSTELLINGEN	86
6. PROBLEMEN OPLOSSEN	98
7. OVER NINA TIMER IO	99

Typedagen maken

Eerste typedag maken	34
Typedag weergeven	36
Nieuwe typedag maken	37
Typedag kopiëren	39
Typedag wijzigen	41
Typedag verwijderen	49

Nieuwe typedag maken (1/2)

1. Selecteer het menu Timer door te tikken op het bijbehorende pictogram.
> Het weekprogramma wordt weergegeven.
2. Tik op **Mijn programma's** om de lijst met typedagen weer te geven.

 Tijdens het bekijken van deze schermen en het wijzigen van programma's worden de automatische acties uitgeschakeld. Schakel **Niet meer tonen** in om dit waarschuwingsscherm niet meer weer te geven. Tik op **OK**.

 Alle typedagen zijn beschikbaar via de navigatietoetsen of door te vegen.

3. Tik op **NIEUWE DAG** en vervolgens op **Een nieuwe dag aanmaken** om een nieuwe typedag te maken.
4. Kies het pictogram.
5. Voer de naam in en tik op **OK**.
6. Tik op **Tijdstip toevoegen** om het tijdstip voor automatische activering van de actie te kiezen.

...

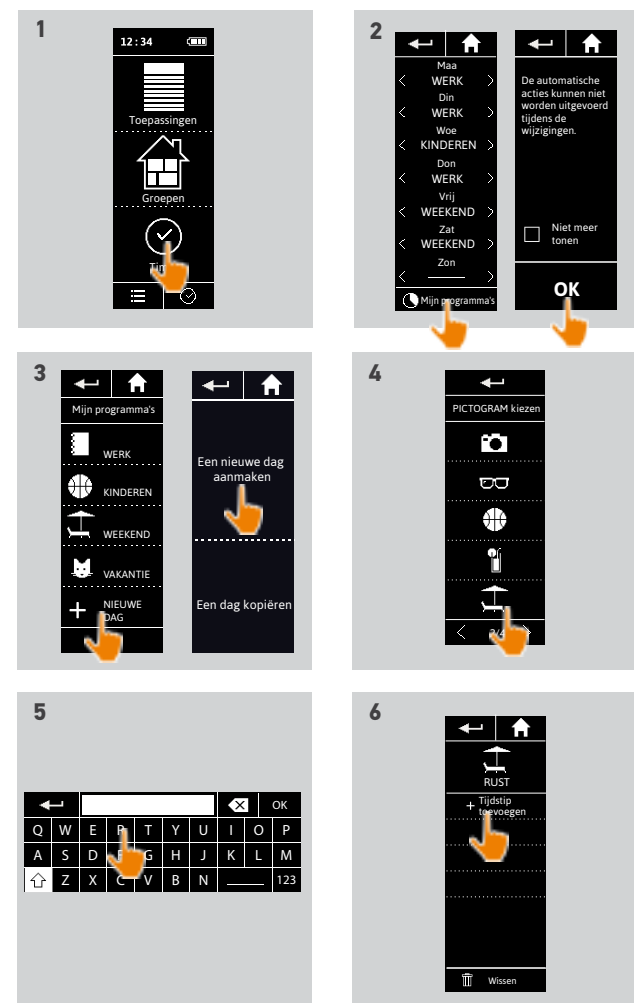

INHOUD

WELKOMSTPAGINA	2
1. VEILIGHEID	3
2. NINA TIMER IO-AFSTANDSBEDIENING	5
3. NINA TIMER IO GEBRUIKEN	16
Toepassingen bedienen	17
My-functie	18
Functie Natural Control	22
Scenario starten	26
Alarmfunctie	27
Timerfunctie	29
Typedagen maken	34
Week programmeren	50
Geprogrammeerde acties bekijken	53
4. NINA TIMER IO PERSONALISEREN	60
Toepassingen personaliseren	60
Groepen aanpassen	64
Scenario's aanpassen	70
Timerinstellingen aanpassen	75
Afstandsbediening personaliseren	80
5. GEAVANCEERDE INSTELLINGEN	86
6. PROBLEMEN OPLOSSEN	98
7. OVER NINA TIMER IO	99

Typedagen maken

Eerste typedag maken	34
Typedag weergeven	36
Nieuwe typedag maken	37
Typedag kopiëren	39
Typedag wijzigen	41
Typedag verwijderen	49

Nieuwe typedag maken (2/2)

7. Schakel Tijd instellen in en geef het gewenste tijdstip op of schakel het tijdstip van zonsopgang in. U kunt een afwijking instellen ten opzichte van het tijdstip van zonsopgang (deze afwijking is identiek bij elke zonsopgang).

8. Tik op OK.

> Een bericht geeft de volgende stap weer.

9. Tik op OK en kies een groep.

10. Schakel het scenario (de scenario's) in dat (die) u op het aangegeven tijdstip wilt starten en tik op OK.

 Als u scenario's aan een andere groep wilt toevoegen, tikt u op .

Als u een actie uit een typedag wilt verwijderen, tikt u op .

11. Tik op OK.

> De typedag wordt weergegeven.

 Als u scenario's aan andere tijdstippen wilt toevoegen, tikt u op Tijdstip toevoegen en voert u de procedure opnieuw uit vanaf stap 6.

 Als alle scenario's van een actie zijn verwijderd, wordt deze actie ook verwijderd.

Als alle acties van een typedag zijn verwijderd, wordt deze typedag ook verwijderd.

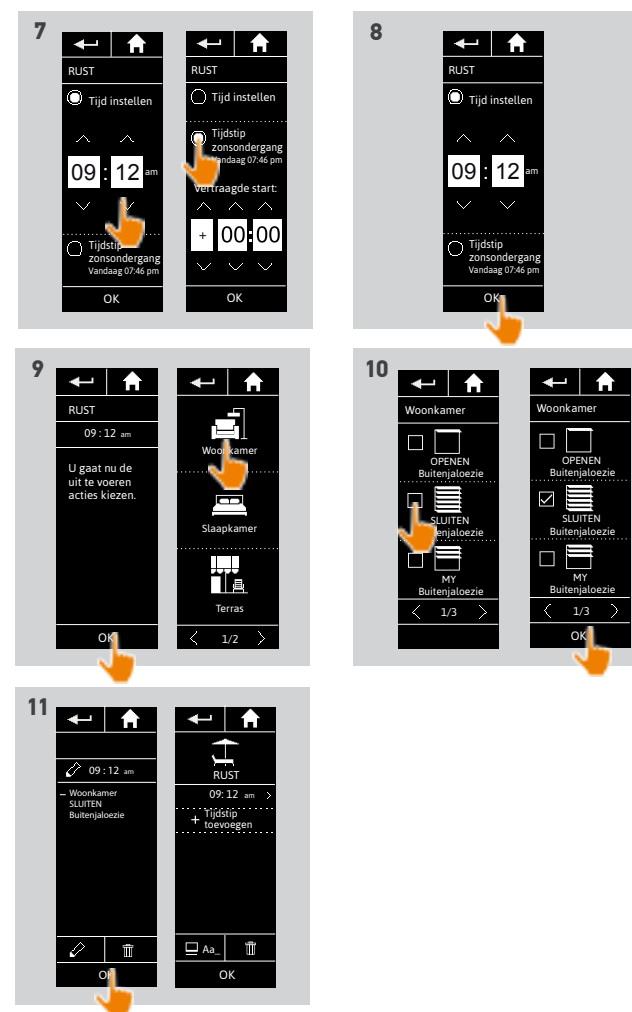

INHOUD

WELKOMSTPAGINA	2
1. VEILIGHEID	3
2. NINA TIMER IO-AFSTANDSBEDIENING	5
3. NINA TIMER IO GEBRUIKEN	16
Toepassingen bedienen	17
My-functie	18
Functie Natural Control	22
Scenario starten	26
Alarmfunctie	27
Timerfunctie	29
Typedagen maken	34
Week programmeren	50
Geprogrammeerde acties bekijken	53
4. NINA TIMER IO PERSONALISEREN	60
Toepassingen personaliseren	60
Groepen aanpassen	64
Scenario's aanpassen	70
Timerinstellingen aanpassen	75
Afstandsbediening personaliseren	80
5. GEAVANCEERDE INSTELLINGEN	86
6. PROBLEMEN OPLOSSEN	98
7. OVER NINA TIMER IO	99

Typedagen maken

Eerste typedag maken	34
Typedag weergeven	36
Nieuwe typedag maken	37
Typedag kopiëren	39
Typedag wijzigen	41
Typedag verwijderen	49

Typedag kopiëren (1/2)

1. Selecteer het menu Timer door te tikken op het bijbehorende pictogram.
> Het weekprogramma wordt weergegeven.
2. Tik op **Mijn programma's** om de lijst met typedagen weer te geven.

 Tijdens het bekijken van deze schermen en het wijzigen van programma's worden de automatische acties uitgeschakeld. Schakel **Niet meer tonen** in om dit waarschuwingsscherm niet meer weer te geven. Tik op **OK**.

 Alle typedagen zijn beschikbaar via de navigatietoetsen of door te vegen.

3. Tik op **NIEUWE DAG** en vervolgens op **Een dag kopiëren** om een bestaande typedag te kopiëren.
4. Selecteer de typedag die u wilt kopiëren.
5. Kies een pictogram voor de nieuwe typedag.
6. Voer de naam in en tik op **OK**.
> De nieuwe typedag wordt weergegeven met de acties van de gekopieerde typedag.

...

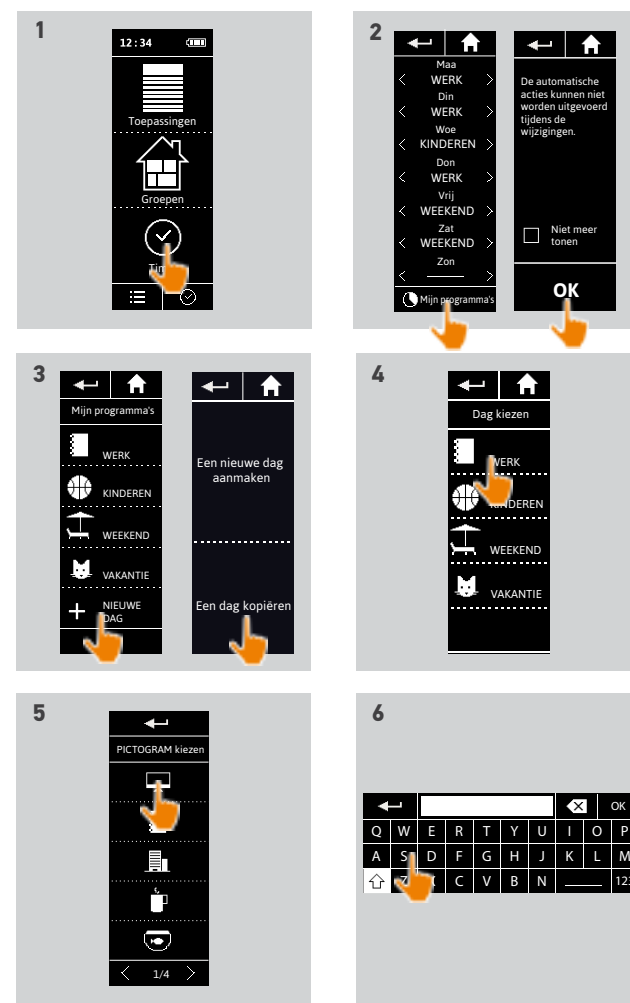

INHOUD

WELKOMSTPAGINA	2
1. VEILIGHEID	3
2. NINA TIMER IO-AFSTANDSBEDIENING	5
3. NINA TIMER IO GEBRUIKEN	16
Toepassingen bedienen	17
My-functie	18
Functie Natural Control	22
Scenario starten	26
Alarmfunctie	27
Timerfunctie	29
Typedagen maken	34
Week programmeren	50
Geprogrammeerde acties bekijken	53
4. NINA TIMER IO PERSONALISEREN	60
Toepassingen personaliseren	60
Groepen aanpassen	64
Scenario's aanpassen	70
Timerinstellingen aanpassen	75
Afstandsbediening personaliseren	80
5. GEAVANCEERDE INSTELLINGEN	86
6. PROBLEMEN OPLOSSEN	98
7. OVER NINA TIMER IO	99

Typedagen maken

Eerste typedag maken	34
Typedag weergeven	36
Nieuwe typedag maken	37
Typedag kopiëren	39
Typedag wijzigen	41
Typedag verwijderen	49

Typedag kopiëren (2/2)

...

7. Selecteer de actie die u wilt wijzigen.
8. Automatische actie wijzigen: het activeringstijdstip of de lijst met scenario's wijzigen.



Raadpleeg *Typedag wijzigen, pagina 41* als u de elementen van een typedag wilt wijzigen.

9. Tik op OK.
 - > De nieuwe typedag wordt weergegeven.

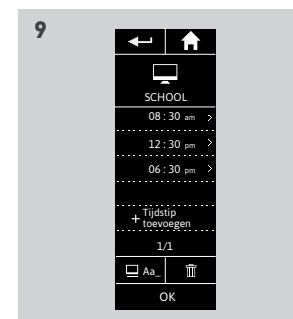
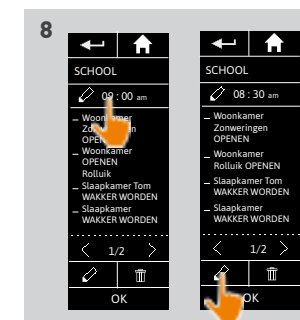
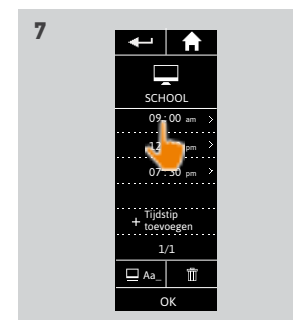

INHOUD

WELKOMSTPAGINA	2
1. VEILIGHEID	3
2. NINA TIMER IO-AFSTANDSBEDIENING	5
3. NINA TIMER IO GEBRUIKEN	16
Toepassingen bedienen	17
My-functie	18
Functie Natural Control	22
Scenario starten	26
Alarmfunctie	27
Timerfunctie	29
Typedagen maken	34
Week programmeren	50
Geprogrammeerde acties bekijken	53
4. NINA TIMER IO PERSONALISEREN	60
Toepassingen personaliseren	60
Groepen aanpassen	64
Scenario's aanpassen	70
Timerinstellingen aanpassen	75
Afstandsbediening personaliseren	80
5. GEAVANCEERDE INSTELLINGEN	86
6. PROBLEMEN OPLOSSEN	98
7. OVER NINA TIMER IO	99

Typedagen maken

Eerste typedag maken	34
Typedag weergeven	36
Nieuwe typedag maken	37
Typedag kopiëren	39
Typedag wijzigen	41
Typedag verwijderen	49

Typedag wijzigen: pictogram wijzigen

1. Selecteer het menu Timer door te tikken op het bijbehorende pictogram.
> Het weekprogramma wordt weergegeven.
2. Tik op **Mijn programma's** om de lijst met typedagen weer te geven.

 Tijdens het bekijken van deze schermen en het wijzigen van programma's worden de automatische acties uitgeschakeld. Schakel **Niet meer tonen** in om dit waarschuwingsscherm niet meer weer te geven. Tik op **OK**.

 Alle typedagen zijn beschikbaar via de navigatietoetsen of door te vegen.

3. Selecteer de typedag die u wilt wijzigen.
> De typedag wordt weergegeven.
4. Tik op  en selecteer **Gekoppeld pictogram wijzigen**.
5. Kies het nieuwe pictogram.

 Alle pictogrammen zijn beschikbaar via de navigatietoetsen of door te vegen.
> De typedag wordt weergegeven met het nieuwe pictogram.

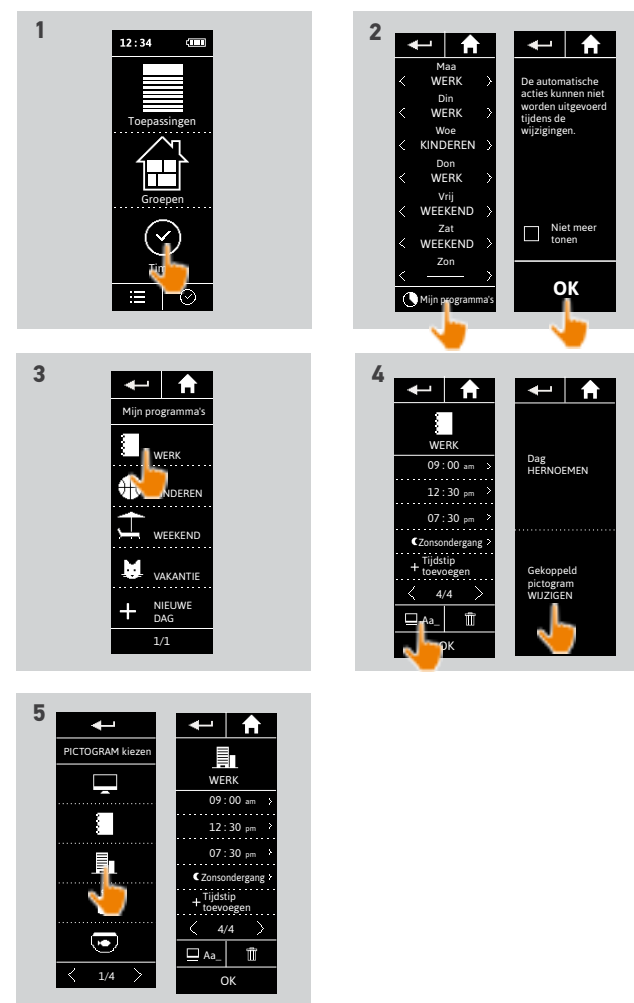

INHOUD

WELKOMSTPAGINA	2
1. VEILIGHEID	3
2. NINA TIMER IO-AFSTANDSBEDIENING	5
3. NINA TIMER IO GEBRUIKEN	16
Toepassingen bedienen	17
My-functie	18
Functie Natural Control	22
Scenario starten	26
Alarmfunctie	27
Timerfunctie	29
Typedagen maken	34
Week programmeren	50
Geprogrammeerde acties bekijken	53
4. NINA TIMER IO PERSONALISEREN	60
Toepassingen personaliseren	60
Groepen aanpassen	64
Scenario's aanpassen	70
Timerinstellingen aanpassen	75
Afstandsbediening personaliseren	80
5. GEAVANCEERDE INSTELLINGEN	86
6. PROBLEMEN OPLOSSEN	98
7. OVER NINA TIMER IO	99

Typedagen maken

Eerste typedag maken	34
Typedag weergeven	36
Nieuwe typedag maken	37
Typedag kopiëren	39
Typedag wijzigen	41
Typedag verwijderen	49

Typedag wijzigen: herbenoemen

1. Selecteer het menu Timer door te tikken op het bijbehorende pictogram.
 - > Het weekprogramma wordt weergegeven.
2. Tik op **Mijn programma's** om de lijst met typedagen weer te geven.



Tijdens het bekijken van deze schermen en het wijzigen van programma's worden de automatische acties uitgeschakeld. Schakel **Niet meer tonen** in om dit waarschuwingsscherm niet meer weer te geven. Tik op **OK**.



Alle typedagen zijn beschikbaar via de navigatietoetsen of door te vegen.

3. Selecteer de typedag die u wilt wijzigen.
 - > De typedag wordt weergegeven.
4. Tik op **Aa** en selecteer **DAG** herbenoemen.
5. Voer de nieuwe naam in en tik op **OK**.
 - > De typedag wordt weergegeven met de nieuwe naam.

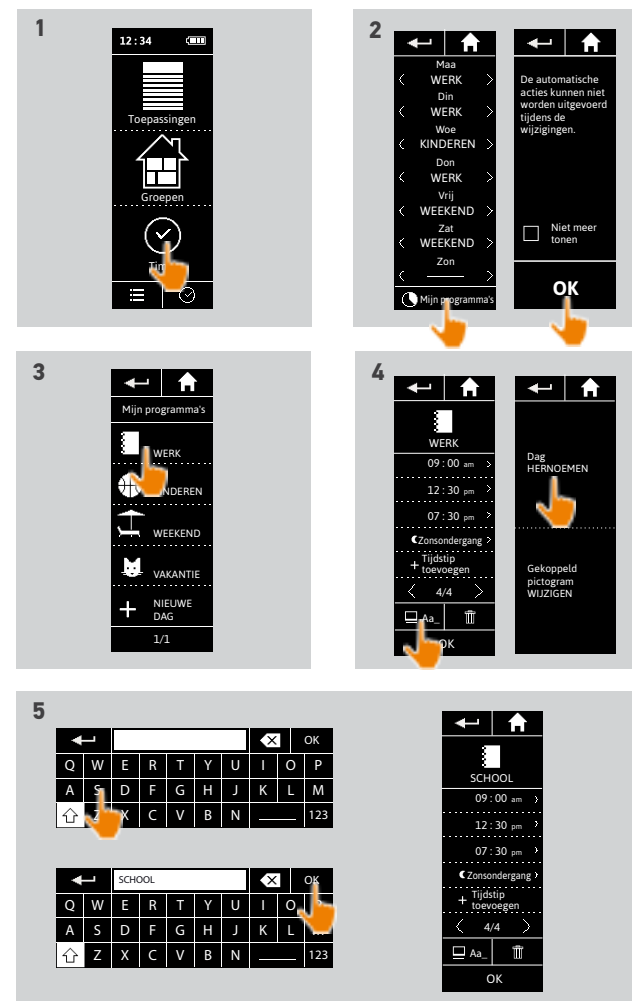

INHOUD

WELKOMSTPAGINA 2

1. VEILIGHEID 3

2. NINA TIMER IO-AFSTANDSBEDIENING 5

3. NINA TIMER IO GEBRUIKEN 16

Toepassingen bedienen 17

My-functie 18

Functie Natural Control 22

Scenario starten 26

Alarmfunctie 27

Timerfunctie 29

Typedagen maken 34

Week programmeren 50

Geprogrammeerde acties bekijken 53

4. NINA TIMER IO PERSONALISEREN 60

Toepassingen personaliseren 60

Groepen aanpassen 64

Scenario's aanpassen 70

Timerinstellingen aanpassen 75

Afstandsbediening personaliseren 80

5. GEAVANCEERDE INSTELLINGEN 86

6. PROBLEMEN OPLOSSEN 98

7. OVER NINA TIMER IO 99

Typedagen maken

Eerste typedag maken	34
Typedag weergeven	36
Nieuwe typedag maken	37
Typedag kopiëren	39
Typedag wijzigen	41
Typedag verwijderen	49

Typedag wijzigen: activeringstijdstip van een actie wijzigen

1. Selecteer het menu Timer door te tikken op het bijbehorende pictogram.
> Het weekprogramma wordt weergegeven.
2. Tik op **Mijn programma's** om de lijst met typedagen weer te geven.



Tijdens het bekijken van deze schermen en het wijzigen van programma's worden de automatische acties uitgeschakeld. Schakel **Niet meer tonen** in om dit waarschuwingsscherm niet meer weer te geven. Tik op **OK**.



Alle typedagen zijn beschikbaar via de navigatietoetsen of door te vegen.

3. Selecteer de typedag die u wilt wijzigen.
> De typedag wordt weergegeven.
4. Selecteer de automatische actie die u wilt wijzigen en tik op het geplande tijdstip.



Alle automatische acties zijn beschikbaar via de navigatietoetsen of door te vegen.

5. Schakel **Tijd instellen** in en geef het gewenste tijdstip op of schakel het tijdstip van zonsopgang in. U kunt een afwijking instellen ten opzichte van het tijdstip van zonsopgang (deze afwijking is identiek bij elke zonsopgang).

6. Tik op **OK**.
> De automatische actie wordt weergegeven met het nieuwe activeringstijdstip.

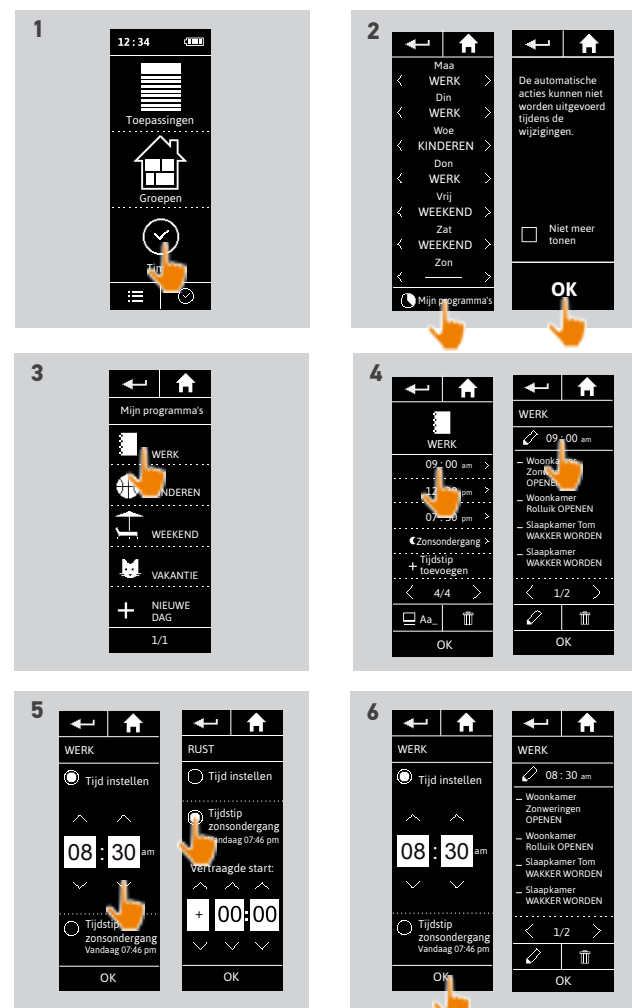

INHOUD

WELKOMSTPAGINA	2
1. VEILIGHEID	3
2. NINA TIMER IO-AFSTANDSBEDIENING	5
3. NINA TIMER IO GEBRUIKEN	16
Toepassingen bedienen	17
My-functie	18
Functie Natural Control	22
Scenario starten	26
Alarmfunctie	27
Timerfunctie	29
Typedagen maken	34
Week programmeren	50
Geprogrammeerde acties bekijken	53
4. NINA TIMER IO PERSONALISEREN	60
Toepassingen personaliseren	60
Groepen aanpassen	64
Scenario's aanpassen	70
Timerinstellingen aanpassen	75
Afstandsbediening personaliseren	80
5. GEAVANCEERDE INSTELLINGEN	86
6. PROBLEMEN OPLOSSEN	98
7. OVER NINA TIMER IO	99

Typedagen maken

Eerste typedag maken	34
Typedag weergeven	36
Nieuwe typedag maken	37
Typedag kopiëren	39
Typedag wijzigen	41
Typedag verwijderen	49

Typedag wijzigen: scenario's van een actie wijzigen (1/2)

1. Selecteer het menu Timer door te tikken op het bijbehorende pictogram.
> Het weekprogramma wordt weergegeven.
2. Tik op **Mijn programma's** om de lijst met typedagen weer te geven.



Tijdens het bekijken van deze schermen en het wijzigen van programma's worden de automatische acties uitgeschakeld. Schakel **Niet meer tonen** in om dit waarschuwingsscherm niet meer weer te geven. Tik op **OK**.



Alle typedagen zijn beschikbaar via de navigatietoetsen of door te vegen.

3. Selecteer de typedag die u wilt wijzigen.
> De typedag wordt weergegeven.
4. Selecteer de automatische actie die u wilt wijzigen en tik op  (onder aan het scherm).



Alle automatische acties zijn beschikbaar via de navigatietoetsen of door te vegen.

> Een bericht geeft de volgende stap weer.

5. Tik op **OK**.
6. Selecteer de betreffende groep van toepassingen.

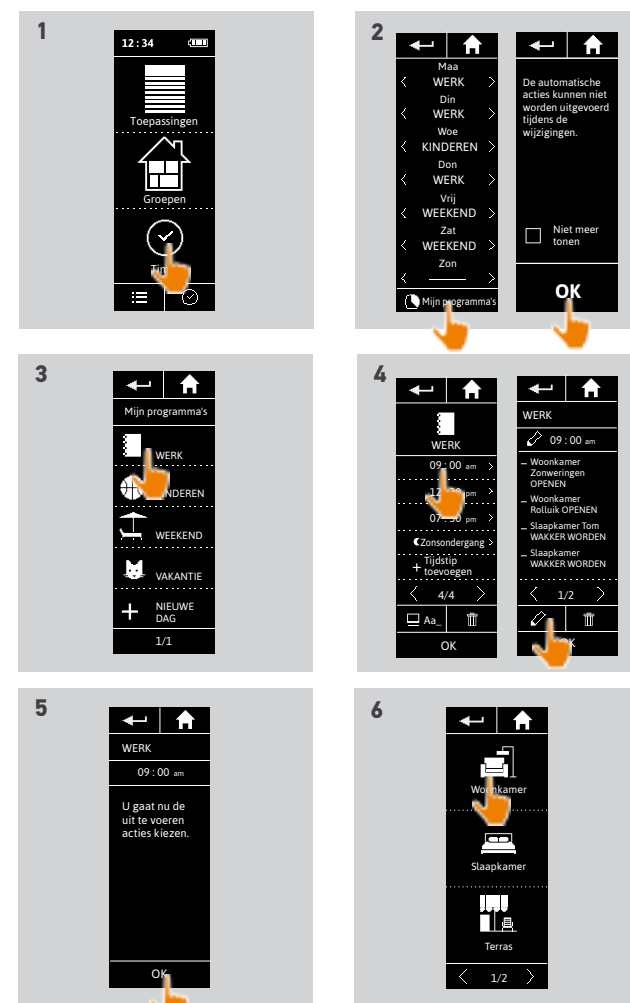

INHOUD

WELKOMSTPAGINA	2
1. VEILIGHEID	3
2. NINA TIMER IO-AFSTANDSBEDIENING	5
3. NINA TIMER IO GEBRUIKEN	16
Toepassingen bedienen	17
My-functie	18
Functie Natural Control	22
Scenario starten	26
Alarmfunctie	27
Timerfunctie	29
Typedagen maken	34
Week programmeren	50
Geprogrammeerde acties bekijken	53
4. NINA TIMER IO PERSONALISEREN	60
Toepassingen personaliseren	60
Groepen aanpassen	64
Scenario's aanpassen	70
Timerinstellingen aanpassen	75
Afstandsbediening personaliseren	80
5. GEAVANCEERDE INSTELLINGEN	86
6. PROBLEMEN OPLOSSEN	98
7. OVER NINA TIMER IO	99

Typedagen maken

Eerste typedag maken	34
Typedag weergeven	36
Nieuwe typedag maken	37
Typedag kopiëren	39
Typedag wijzigen	41
Typedag verwijderen	49

Typedag wijzigen: scenario's van een actie wijzigen (2/2)

...

7. Schakel de scenario's die u aan de actie wilt toevoegen in. Schakel de scenario's die u uit de actie wilt verwijderen uit.

 Raadpleeg *Typedag wijzigen: nieuw scenario toevoegen, pagina 46* als u een nieuw scenario wilt maken om aan deze actie toe te voegen.

 Als alle scenario's van een automatische actie zijn verwijderd, wordt deze automatische actie ook verwijderd.

8. Tik op OK.

> De lijst met scenario's van de actie wordt weergegeven.

 Als een scenario Alarm OFF bevat, wordt deze opdracht niet geprogrammeerd in de automatische actie.

Als u scenario's aan een andere groep wilt toevoegen of eruit wilt verwijderen, tikt u op  en voert u de procedure opnieuw uit vanaf stap 6.

9. Tik op OK.

> De typedag wordt weergegeven.

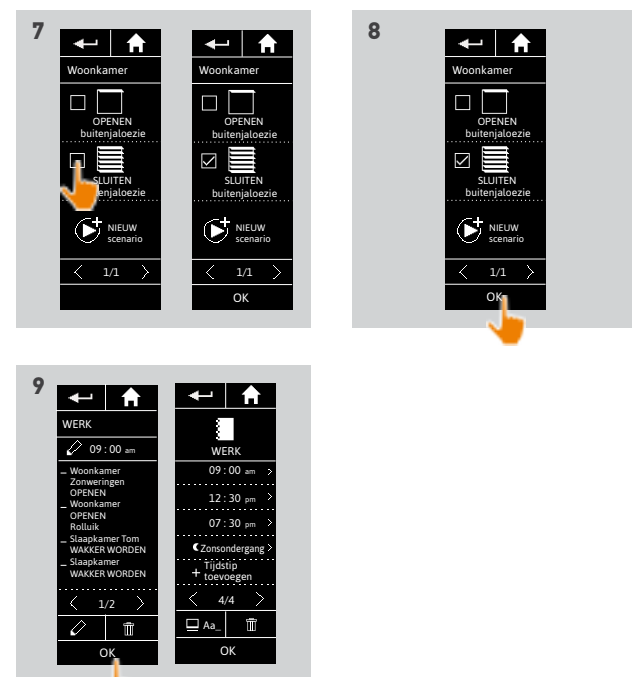

INHOUD

WELKOMSTPAGINA	2
1. VEILIGHEID	3
2. NINA TIMER IO-AFSTANDSBEDIENING	5
3. NINA TIMER IO GEBRUIKEN	16
Toepassingen bedienen	17
My-functie	18
Functie Natural Control	22
Scenario starten	26
Alarmfunctie	27
Timerfunctie	29
Typedagen maken	34
Week programmeren	50
Geprogrammeerde acties bekijken	53
4. NINA TIMER IO PERSONALISEREN	60
Toepassingen personaliseren	60
Groepen aanpassen	64
Scenario's aanpassen	70
Timerinstellingen aanpassen	75
Afstandsbediening personaliseren	80
5. GEAVANCEERDE INSTELLINGEN	86
6. PROBLEMEN OPLOSSEN	98
7. OVER NINA TIMER IO	99

Typedagen maken

Eerste typedag maken	34
Typedag weergeven	36
Nieuwe typedag maken	37
Typedag kopiëren	39
Typedag wijzigen	41
Typedag verwijderen	49

Typedag wijzigen: nieuw scenario aan een actie toevoegen (1/2)

1. Selecteer het menu Timer door te tikken op het bijbehorende pictogram.
> Het weekprogramma wordt weergegeven.
2. Tik op **Mijn programma's** om de lijst met typedagen weer te geven.

 Tijdens het bekijken van deze schermen en het wijzigen van programma's worden de automatische acties uitgeschakeld. Schakel **Niet meer tonen** in om dit waarschuwingsscherm niet meer weer te geven. Tik op **OK**.

 Alle typedagen zijn beschikbaar via de navigatietoetsen of door te vegen.

3. Selecteer de typedag die u wilt wijzigen.
> De typedag wordt weergegeven.
4. Selecteer de automatische actie die u wilt wijzigen en tik op  (onder aan het scherm).

 Alle automatische acties zijn beschikbaar via de navigatietoetsen of door te vegen.

> Een bericht geeft de volgende stap weer.

5. Tik op **OK**.
6. Selecteer de betreffende groep van toepassingen.

...

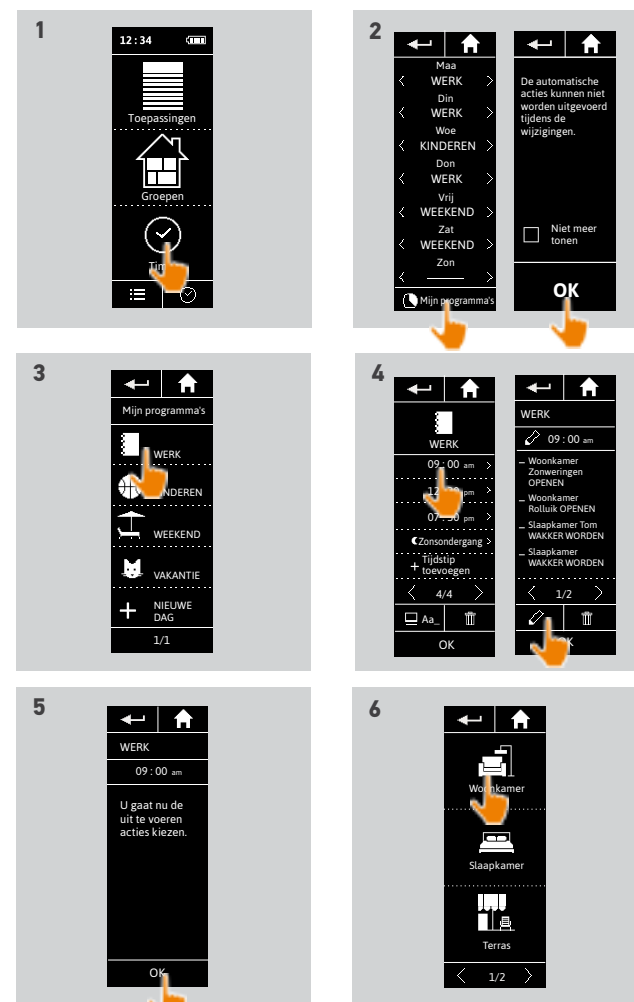

INHOUD

WELKOMSTPAGINA	2
1. VEILIGHEID	3
2. NINA TIMER IO-AFSTANDSBEDIENING	5
3. NINA TIMER IO GEBRUIKEN	16
Toepassingen bedienen	17
My-functie	18
Functie Natural Control	22
Scenario starten	26
Alarmfunctie	27
Timerfunctie	29
Typedagen maken	34
Week programmeren	50
Geprogrammeerde acties bekijken	53
4. NINA TIMER IO PERSONALISEREN	60
Toepassingen personaliseren	60
Groepen aanpassen	64
Scenario's aanpassen	70
Timerinstellingen aanpassen	75
Afstandsbediening personaliseren	80
5. GEAVANCEERDE INSTELLINGEN	86
6. PROBLEMEN OPLOSSEN	98
7. OVER NINA TIMER IO	99

Typedagen maken

Eerste typedag maken	34
Typedag weergeven	36
Nieuwe typedag maken	37
Typedag kopiëren	39
Typedag wijzigen	41
Typedag verwijderen	49

Typedag wijzigen: nieuw scenario aan een actie toevoegen (2/2)

...

- Tik op Nieuw scenario om een nieuw scenario te maken en toe te voegen met de toepassingen van de geselecteerde groep.
- Voer de naam van het nieuwe scenario in en tik op OK.
- Selecteer de toepassing en stel de gewenste positie in.



U kunt meerdere toepassingen van de groep selecteren. Schakel de toepassingen één voor één in en stel hun gewenste positie in.

- Tik op OK.
 - > Het nieuwe scenario wordt weergegeven.
- Tik op OK.
 - > De typedag wordt weergegeven.

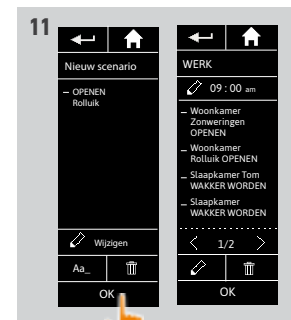
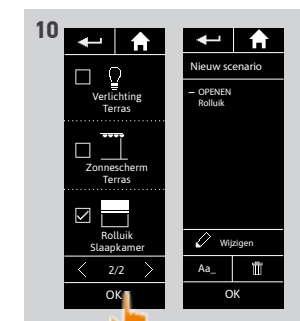
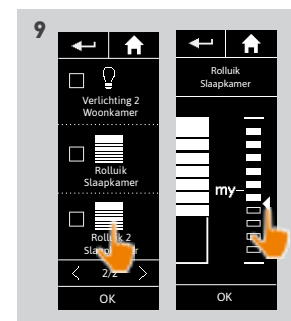
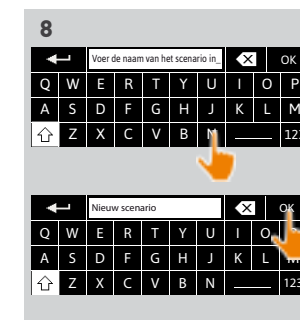

INHOUD

WELKOMSTPAGINA	2
1. VEILIGHEID	3
2. NINA TIMER IO-AFSTANDSBEDIENING	5
3. NINA TIMER IO GEBRUIKEN	16
Toepassingen bedienen	17
My-functie	18
Functie Natural Control	22
Scenario starten	26
Alarmfunctie	27
Timerfunctie	29
Typedagen maken	34
Week programmeren	50
Geprogrammeerde acties bekijken	53
4. NINA TIMER IO PERSONALISEREN	60
Toepassingen personaliseren	60
Groepen aanpassen	64
Scenario's aanpassen	70
Timerinstellingen aanpassen	75
Afstandsbediening personaliseren	80
5. GEAVANCEERDE INSTELLINGEN	86
6. PROBLEMEN OPLOSSEN	98
7. OVER NINA TIMER IO	99

Typedagen maken

Eerste typedag maken	34
Typedag weergeven	36
Nieuwe typedag maken	37
Typedag kopiëren	39
Typedag wijzigen	41
Typedag verwijderen	49

Typedag wijzigen: automatische actie verwijderen

1. Selecteer het menu Timer door te tikken op het bijbehorende pictogram.
> Het weekprogramma wordt weergegeven.
2. Tik op **Mijn programma's** om de lijst met typedagen weer te geven.

 Tijdens het bekijken van deze schermen en het wijzigen van programma's worden de automatische acties uitgeschakeld. Schakel **Niet meer tonen** in om dit waarschuwingsscherm niet meer weer te geven. Tik op **OK**.

 Alle typedagen zijn beschikbaar via de navigatietoetsen of door te vegen.

3. Selecteer de typedag die u wilt wijzigen.
> De typedag wordt weergegeven.
4. Selecteer de automatische actie die u wilt verwijderen en tik op .
5. Tik op **OK** om de verwijdering te bevestigen.
> De typedag wordt weergegeven.

 Als dit de enige geprogrammeerde automatische actie op die typedag was, wordt de typedag verwijderd.

 Als de typedag was geprogrammeerd in de week, wordt de naam van die dag vervangen door een streep onder de betreffende weekdagen.

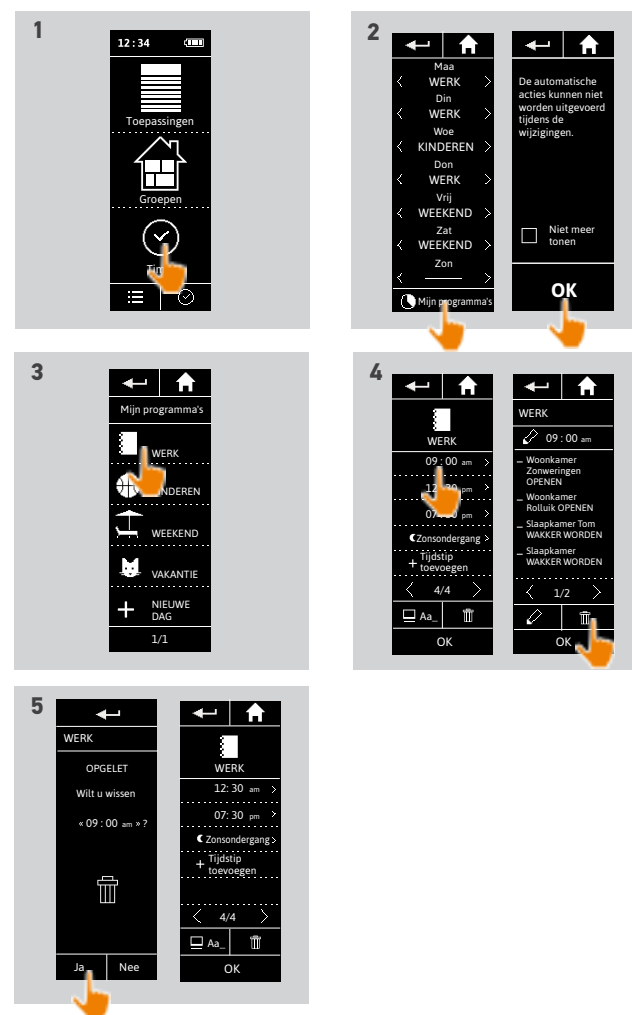

INHOUD

WELKOMSTPAGINA	2
1. VEILIGHEID	3
2. NINA TIMER IO-AFSTANDSBEDIENING	5
3. NINA TIMER IO GEBRUIKEN	16
Toepassingen bedienen	17
My-functie	18
Functie Natural Control	22
Scenario starten	26
Alarmfunctie	27
Timerfunctie	29
Typedagen maken	34
Week programmeren	50
Geprogrammeerde acties bekijken	53
4. NINA TIMER IO PERSONALISEREN	60
Toepassingen personaliseren	60
Groepen aanpassen	64
Scenario's aanpassen	70
Timerinstellingen aanpassen	75
Afstandsbediening personaliseren	80
5. GEAVANCEERDE INSTELLINGEN	86
6. PROBLEMEN OPLOSSEN	98
7. OVER NINA TIMER IO	99

Typedagen maken

Eerste typedag maken	34
Typedag weergeven	36
Nieuwe typedag maken	37
Typedag kopiëren	39
Typedag wijzigen	41
Typedag verwijderen	49

Typedag verwijderen

1. Selecteer het menu Timer door te tikken op het bijbehorende pictogram.
 - > Het weekprogramma wordt weergegeven.
2. Tik op **Mijn programma's** om de lijst met typedagen weer te geven.

 Tijdens het bekijken van deze schermen en het wijzigen van programma's worden de automatische acties uitgeschakeld. Schakel **Niet meer tonen** in om dit waarschuwingsscherm niet meer weer te geven. Tik op **OK**.

 Alle typedagen zijn beschikbaar via de navigatietoetsen of door te vegen.

3. Selecteer de typedag die u wilt verwijderen.
 - > De typedag wordt weergegeven.
4. Tik op .
- > De dagen van de week die aan deze typedag zijn gekoppeld worden aangegeven.
5. Tik op **OK** om de verwijdering te bevestigen.
 - > De lijst met typedagen wordt weergegeven.

 Als de typedag was geprogrammeerd in de week, wordt de naam van die dag vervangen door een streep onder de betreffende weekdays.

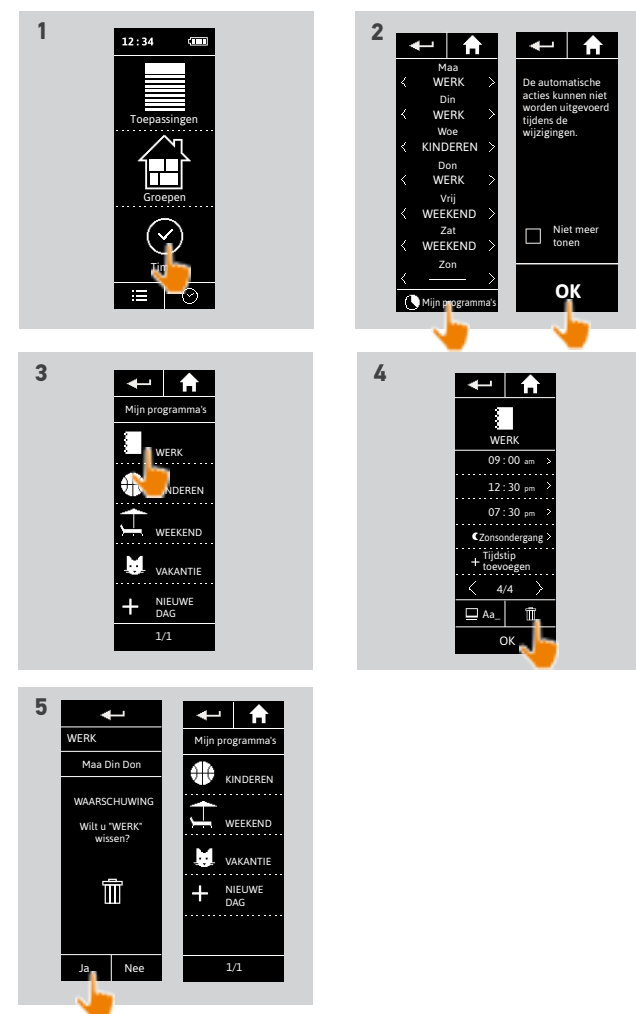

INHOUD

WELKOMSTPAGINA	2
1. VEILIGHEID	3
2. NINA TIMER IO-AFSTANDSBEDIENING	5
3. NINA TIMER IO GEBRUIKEN	16
Toepassingen bedienen	17
My-functie	18
Functie Natural Control	22
Scenario starten	26
Alarmfunctie	27
Timerfunctie	29
Typedagen maken	34
Week programmeren	50
Geprogrammeerde acties bekijken	53
4. NINA TIMER IO PERSONALISEREN	60
Toepassingen personaliseren	60
Groepen aanpassen	64
Scenario's aanpassen	70
Timerinstellingen aanpassen	75
Afstandsbediening personaliseren	80
5. GEAVANCEERDE INSTELLINGEN	86
6. PROBLEMEN OPLOSSEN	98
7. OVER NINA TIMER IO	99

Week programmeren

Weekprogramma maken	50
Weekprogramma weergeven	51
Weekprogramma wijzigen	52

U kunt een typedag koppelen aan elke dag van de week (van maandag tot en met zondag). U kunt tot 8 typedagen maken, waarin u scenario's op een bepaald tijdstip kunt programmeren.

i U moet minstens één typedag hebben gemaakt om de week te kunnen programmeren. Raadpleeg *Typedagen maken, pagina 34*.

Weekprogramma maken

1. Selecteer het menu **Timer** door te tikken op het bijbehorende pictogram.
2. De dagen van de week worden weergegeven met een streep eronder.

i De streep geeft aan dat er geen typedag aan de weekdag is gekoppeld.

3. Selecteer de typedag die u aan elke weekdag wilt koppelen.

i Alle typedagen zijn beschikbaar via de navigatietoetsen of door te vegen.

4. Tik op **OK** om het programma te bevestigen.
 - > De dagen van de week worden weergegeven met de naam van de gekoppelde typedag eronder.

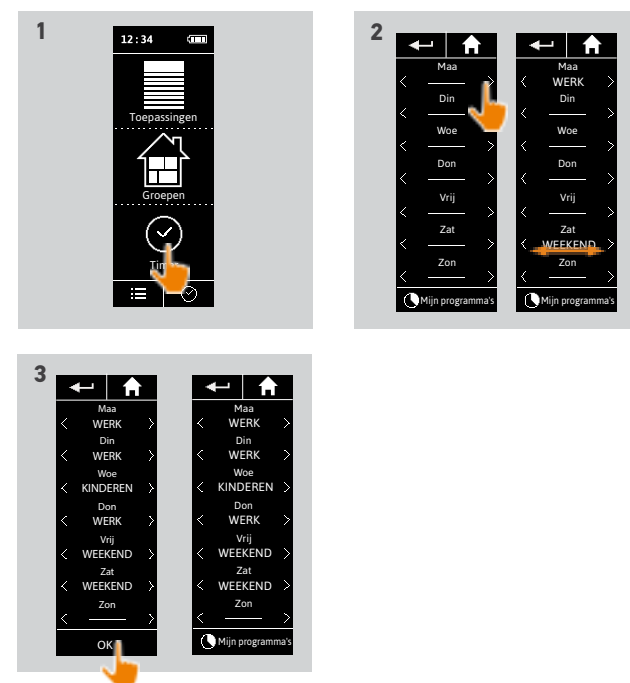

INHOUD

WELKOMSTPAGINA	2
1. VEILIGHEID	3
2. NINA TIMER IO-AFSTANDSBEDIENING	5
3. NINA TIMER IO GEBRUIKEN	16
Toepassingen bedienen	17
My-functie	18
Functie Natural Control	22
Scenario starten	26
Alarmfunctie	27
Timerfunctie	29
Typedagen maken	34
Week programmeren	50
Geprogrammeerde acties bekijken	53
4. NINA TIMER IO PERSONALISEREN	60
Toepassingen personaliseren	60
Groepen aanpassen	64
Scenario's aanpassen	70
Timerinstellingen aanpassen	75
Afstandsbediening personaliseren	80
5. GEAVANCEERDE INSTELLINGEN	86
6. PROBLEMEN OPLOSSEN	98
7. OVER NINA TIMER IO	99

Week programmeren

Weekprogramma maken	50
Weekprogramma weergeven	51
Weekprogramma wijzigen	52

Weekprogramma weergeven

Selecteer het menu Timer door te tikken op het bijbehorende pictogram.

- > De dagen van de week worden weergegeven met de naam van de gekoppelde typedag eronder.

i De streep geeft aan dat er geen typedag aan de weekdag is gekoppeld.



i Raadpleeg [Typedag weergeven, pagina 36](#) als u het programma van een typedag wilt weergeven.
Raadpleeg [Typedagen maken, pagina 34](#) als u alle aanpassingsfuncties van typedagen wilt bekijken.

INHOUD

WELKOMSTPAGINA	2
1. VEILIGHEID	3
2. NINA TIMER IO-AFSTANDSBEDIENING	5
3. NINA TIMER IO GEBRUIKEN	16
Toepassingen bedienen	17
My-functie	18
Functie Natural Control	22
Scenario starten	26
Alarmfunctie	27
Timerfunctie	29
Typedagen maken	34
Week programmeren	50
Geprogrammeerde acties bekijken	53
4. NINA TIMER IO PERSONALISEREN	60
Toepassingen personaliseren	60
Groepen aanpassen	64
Scenario's aanpassen	70
Timerinstellingen aanpassen	75
Afstandsbediening personaliseren	80
5. GEAVANCEERDE INSTELLINGEN	86
6. PROBLEMEN OPLOSSEN	98
7. OVER NINA TIMER IO	99

Week programmeren

Weekprogramma maken	50
Weekprogramma weergeven	51
Weekprogramma wijzigen	52

Weekprogramma wijzigen

1. Selecteer het menu Timer door te tikken op het bijbehorende pictogram.

- > De dagen van de week worden weergegeven met de naam van de gekoppelde typedag eronder.

i De streep geeft aan dat er geen typedag aan de weekdag is gekoppeld.

2. Selecteer de nieuwe typedag die u wilt koppelen voor elke dag van de week die u wilt wijzigen.

i Alle typedagen zijn beschikbaar via de navigatietoetsen of door te vegen.

3. Tik op OK om het programma te bevestigen.

- > De dagen van de week worden weergegeven met de naam van de gekoppelde typedag eronder.

i Raadpleeg [Typedag weergeven, pagina 36](#) als u het programma van een typedag wilt weergeven.
Raadpleeg [Typedagen maken, pagina 34](#) als u alle aanpassingsfuncties van typedagen wilt bekijken.

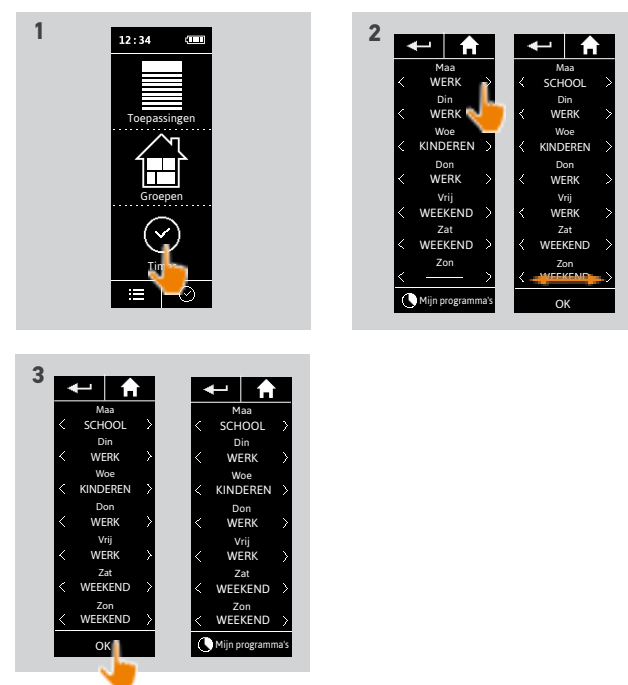

INHOUD

WELKOMSTPAGINA	2
1. VEILIGHEID	3
2. NINA TIMER IO-AFSTANDSBEDIENING	5
3. NINA TIMER IO GEBRUIKEN	16
Toepassingen bedienen	17
My-functie	18
Functie Natural Control	22
Scenario starten	26
Alarmfunctie	27
Timerfunctie	29
Typedagen maken	34
Week programmeren	50
Geprogrammeerde acties bekijken	53
4. NINA TIMER IO PERSONALISEREN	60
Toepassingen personaliseren	60
Groepen aanpassen	64
Scenario's aanpassen	70
Timerinstellingen aanpassen	75
Afstandsbediening personaliseren	80
5. GEAVANCEERDE INSTELLINGEN	86
6. PROBLEMEN OPLOSSEN	98
7. OVER NINA TIMER IO	99

Geprogrammeerde acties bekijken



Raadplegingsscherm weergeven	53
Acties van de week bekijken	55
Details van geprogrammeerde actie bekijken	56
Geprogrammeerde actie uitschakelen	58
Geprogrammeerde actie onmiddellijk starten	59

Raadplegingsscherm weergeven

Laat de Nina Timer io op de houder staan en raak het scherm aan of neem de Nina Timer io van de houder en plaats hem in horizontale positie.

- > Het scherm geeft het programma van de huidige dag weer en toont **Vandaag** en de huidige tijd.

Er zijn meerdere mogelijkheden:

- Er is geen actie geprogrammeerd voor de huidige dag (A):
 - > Er wordt alleen een ballon **Geen acties voor deze dag** weergegeven in het midden van een lijn (de "tijdlijn"), met de middag als centraal punt.
- Er zijn acties geprogrammeerd (B):
 - > De geprogrammeerde acties worden in kleine ballonnen chronologisch weergegeven op de "tijdlijn".
 - > Als er meerdere acties kort na elkaar zijn, met een interval van 15 tot 30 minuten, overlappen de ballonnen elkaar: . Wanneer het interval tussen de acties minder dan 15 minuten bedraagt, worden ze gegroepeerd in één kleine ballon: .
 - > De volgende geprogrammeerde actie wordt in een grotere ballon weergegeven in het midden van het scherm en op de "tijdlijn" geplaatst.
 - > Als alle geprogrammeerde acties voor de huidige dag zijn verstreken, wordt geen grote ballon meer weergegeven en wordt de huidige tijd centraal op het scherm geplaatst.



Op dit scherm kunnen de volgende geplande automatische acties voor de komende 6 dagen worden bekeken. Ook de verstreken acties van de huidige dag en van de vorige dag kunnen worden bekeken.

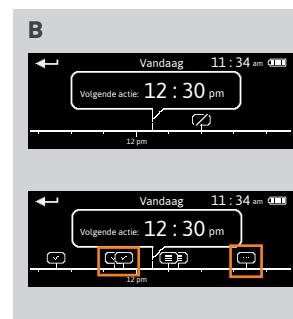

INHOUD

WELKOMSTPAGINA	2
1. VEILIGHEID	3
2. NINA TIMER IO-AFSTANDSBEDIENING	5
3. NINA TIMER IO GEBRUIKEN	16
Toepassingen bedienen	17
My-functie	18
Functie Natural Control	22
Scenario starten	26
Alarmfunctie	27
Timerfunctie	29
Typedagen maken	34
Week programmeren	50
Geprogrammeerde acties bekijken	53
4. NINA TIMER IO PERSONALISEREN	60
Toepassingen personaliseren	60
Groepen aanpassen	64
Scenario's aanpassen	70
Timerinstellingen aanpassen	75
Afstandsbediening personaliseren	80
5. GEAVANCEERDE INSTELLINGEN	86
6. PROBLEMEN OPLOSSEN	98
7. OVER NINA TIMER IO	99

Geprogrammeerde acties bekijken

Raadplegingsscherm weergeven	53
Acties van de week bekijken	55
Details van geprogrammeerde actie bekijken	56
Geprogrammeerde actie uitschakelen	58
Geprogrammeerde actie onmiddellijk starten	59

Raadplegingsscherm weergeven

...

Mogelijke statussen van acties, weergegeven in kleine ballonnen:

	Geprogrammeerd
	Voltooid
	Mislukt
	Off/niet gestart
	Uitgevoerd met Nu uitvoeren
	Kort na elkaar (interval tussen 15 en 30 min.)
	Gegroepeerd (interval minder dan 15 min.)
	Gegroepeerd uitgevoerd met Nu uitvoeren



Het scherm gaat automatisch in stand-by na 10 seconden inactiviteit.



Wanneer het batterijniveau laag is, wordt er een waarschuwingsbericht weergegeven met het advies om de Nina Timer io op zijn houder te plaatsen.

INHOUD

WELKOMSTPAGINA	2
1. VEILIGHEID	3
2. NINA TIMER IO-AFSTANDSBEDIENING	5
3. NINA TIMER IO GEBRUIKEN	16
Toepassingen bedienen	17
My-functie	18
Functie Natural Control	22
Scenario starten	26
Alarmfunctie	27
Timerfunctie	29
Typedagen maken	34
Week programmeren	50
Geprogrammeerde acties bekijken	53
4. NINA TIMER IO PERSONALISEREN	60
Toepassingen personaliseren	60
Groepen aanpassen	64
Scenario's aanpassen	70
Timerinstellingen aanpassen	75
Afstandsbediening personaliseren	80
5. GEAVANCEERDE INSTELLINGEN	86
6. PROBLEMEN OPLOSSEN	98
7. OVER NINA TIMER IO	99

Geprogrammeerde acties bekijken

Raadplegings scherm weergeven	53
Acties van de week bekijken	55
Details van geprogrammeerde actie bekijken	56
Geprogrammeerde actie uitschakelen	58
Geprogrammeerde actie onmiddellijk starten	59

Acties van de week bekijken

1. Geef het raadplegings scherm weer.

- > Het scherm geeft het programma van de huidige dag weer en toont Vandaag en de huidige tijd.



Een ballon **Huidige acties...** vervangt de ballon wanneer een actie wordt uitgevoerd. Met de **STOPPEN**-knop in de ballon kan de actie worden gestopt.

2. U kunt naar links of naar rechts door de geprogrammeerde acties en dagen bladeren door te swipen of door direct op de kleine ballonnen te tikken om de andere geprogrammeerde acties van de week te bekijken.

- > De geselecteerde actie wordt weergegeven in de centrale ballon en de bekeken dag en de huidige tijd worden aangegeven.



Een ballon **Geen acties voor deze dag** geeft aan dat er op de betreffende dag geen acties zijn geprogrammeerd.

Door op de pijl **Terug** te tikken kunt u de eerste actie van de bekeken dag weergeven.



Wanneer de eerste actie wordt weergegeven, kunt u door te tikken op de pijl **Terug** de eerste actie van de vorige dag weergeven. Op het scherm **Gisteren** kunt u, wanneer de eerste actie wordt weergegeven, met de pijl **Terug** terugkeren naar het stand-byscherm.

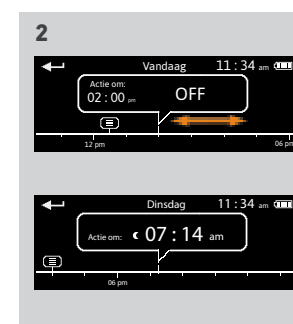

INHOUD

WELKOMSTPAGINA	2
1. VEILIGHEID	3
2. NINA TIMER IO-AFSTANDSBEDIENING	5
3. NINA TIMER IO GEBRUIKEN	16
Toepassingen bedienen	17
My-functie	18
Functie Natural Control	22
Scenario starten	26
Alarmfunctie	27
Timerfunctie	29
Typedagen maken	34
Week programmeren	50
Geprogrammeerde acties bekijken	53
4. NINA TIMER IO PERSONALISEREN	60
Toepassingen personaliseren	60
Groepen aanpassen	64
Scenario's aanpassen	70
Timerinstellingen aanpassen	75
Afstandsbediening personaliseren	80
5. GEAVANCEERDE INSTELLINGEN	86
6. PROBLEMEN OPLOSSEN	98
7. OVER NINA TIMER IO	99

Geprogrammeerde acties bekijken

Raadplegingsscherm weergeven	53
Acties van de week bekijken	55
Details van geprogrammeerde actie bekijken	56
Geprogrammeerde actie uitschakelen	58
Geprogrammeerde actie onmiddellijk starten	59

Details van geprogrammeerde actie bekijken (1/2)

1. Geef het raadplegingsscherm weer.
2. Tik op de kleine ballon van de actie om deze weer te geven in de centrale ballon.
3. Tik op de centrale ballon om de details weer te geven:

- > Tijdstip van de actie
- > Lijst met scenario's van deze actie
- > **Voltooid** (weergegeven wanneer de actie met succes is uitgevoerd)
- > **Niet-uitgevoerde acties** (weergegeven als de actie is uitgeschakeld vóór het activeringstijdstip of handmatig is gestopt tijdens de uitvoering, of als het programma in de loop van de dag is gewijzigd).
- > De knop **ON/OFF** (weergegeven als de actie nog niet is gestart, en alleen in de modus **Timer ON** op alle dagen of in de modus **Timer OFF** vandaag op alle dagen behalve de huidige dag).
- > De knop **Nu uitvoeren** (weergegeven als de actie nog niet is gestart).

4. Tik op het kruisje om terug te keren naar de weergave van de bekeken dag.



Raadpleeg [Geprogrammeerde actie uitschakelen, pagina 58](#) voor het gebruik van de knop **ON/OFF**.

Raadpleeg [Geprogrammeerde actie onmiddellijk starten, pagina 59](#) voor het gebruik van de knop **Nu uitvoeren**.

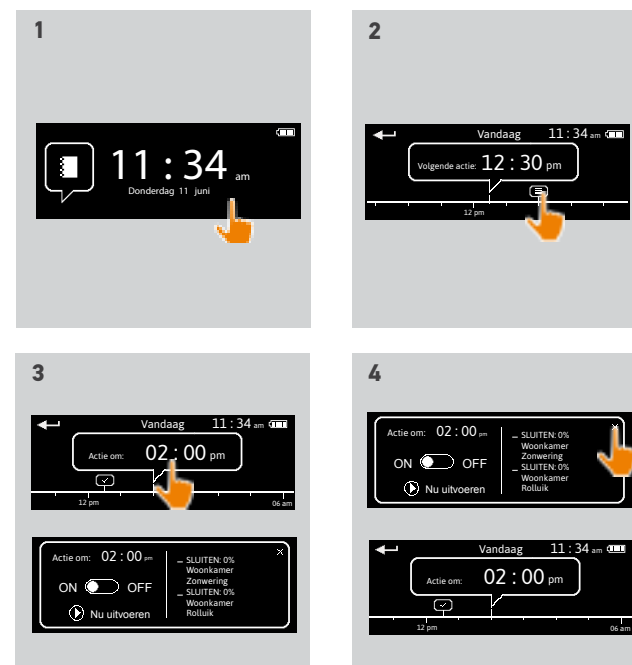

INHOUD

WELKOMSTPAGINA	2
1. VEILIGHEID	3
2. NINA TIMER IO-AFSTANDSBEDIENING	5
3. NINA TIMER IO GEBRUIKEN	16
Toepassingen bedienen	17
My-functie	18
Functie Natural Control	22
Scenario starten	26
Alarmfunctie	27
Timerfunctie	29
Typedagen maken	34
Week programmeren	50
Geprogrammeerde acties bekijken	53
4. NINA TIMER IO PERSONALISEREN	60
Toepassingen personaliseren	60
Groepen aanpassen	64
Scenario's aanpassen	70
Timerinstellingen aanpassen	75
Afstandsbediening personaliseren	80
5. GEAVANCEERDE INSTELLINGEN	86
6. PROBLEMEN OPLOSSEN	98
7. OVER NINA TIMER IO	99

Geprogrammeerde acties bekijken

Raadplegingsscherm weergeven	53
Acties van de week bekijken	55
Details van geprogrammeerde actie bekijken	56
Geprogrammeerde actie uitschakelen	58
Geprogrammeerde actie onmiddellijk starten	59

Details van geprogrammeerde actie bekijken (2/2)

...

Bijzonder geval van acties met status *Mislukt*

Voor deze acties die niet zijn uitgevoerd als gevolg van een probleem wordt het volgende weergegeven:

- > Tijdstip van de actie
- > **Mislukt**
- > Lijst met scenario's van deze actie
- > De knop **Opn. starten**: hiermee kunt u de actie opnieuw starten.

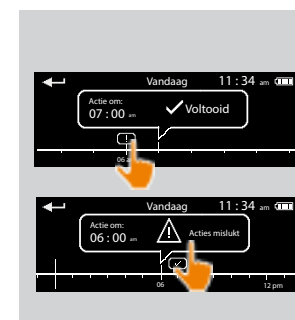

INHOUD

WELKOMSTPAGINA	2
1. VEILIGHEID	3
2. NINA TIMER IO-AFSTANDSBEDIENING	5
3. NINA TIMER IO GEBRUIKEN	16
Toepassingen bedienen	17
My-functie	18
Functie Natural Control	22
Scenario starten	26
Alarmfunctie	27
Timerfunctie	29
Typedagen maken	34
Week programmeren	50
Geprogrammeerde acties bekijken	53
4. NINA TIMER IO PERSONALISEREN	60
Toepassingen personaliseren	60
Groepen aanpassen	64
Scenario's aanpassen	70
Timerinstellingen aanpassen	75
Afstandsbediening personaliseren	80
5. GEAVANCEERDE INSTELLINGEN	86
6. PROBLEMEN OPLOSSEN	98
7. OVER NINA TIMER IO	99

Geprogrammeerde acties bekijken

Raadplegingsscherm weergeven	53
Acties van de week bekijken	55
Details van geprogrammeerde actie bekijken	56
Geprogrammeerde actie uitschakelen	58
Geprogrammeerde actie onmiddellijk starten	59

Geprogrammeerde actie uitschakelen

Deze procedure is alleen mogelijk in de modus Timer ON en Aanwezigheidssimulatie (voor alle raadpleegbare dagen), en in de modus Timer OFF vandaag (voor alle raadpleegbare dagen behalve de huidige dag).

1. Geef het raadplegingsscherm weer.
2. Tik op de kleine ballon van de actie om deze weer te geven in de centrale ballon.
3. Tik op de centrale ballon om de details weer te geven:
 - > De knop staat op **ON**.
4. Schuif de knop op **OFF** om deze actie uit te schakelen.
 - > Er wordt een bericht weergegeven met de vraag om de uitschakeling van deze actie te bevestigen.
5. Tik op **OK** om te bevestigen.
 - > De knop staat nu op **OFF**.
6. Tik op het kruisje om terug te keren naar de weergave van de bekeken dag.
 - > De centrale ballon geeft het volgende aan: **OFF** voor deze actie die is uitgeschakeld.



U kunt de actie opnieuw inschakelen vóór zijn activeringstijdstip. Volg dezelfde stappen en schuif de knop op **ON**.

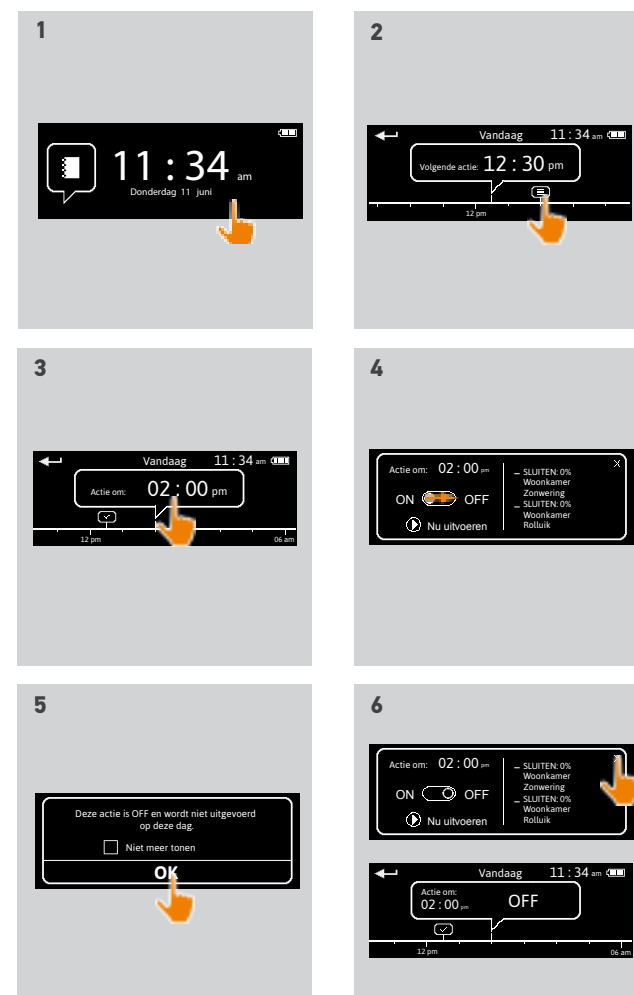

INHOUD

WELKOMSTPAGINA	2
1. VEILIGHEID	3
2. NINA TIMER IO-AFSTANDSBEDIENING	5
3. NINA TIMER IO GEBRUIKEN	16
Toepassingen bedienen	17
My-functie	18
Functie Natural Control	22
Scenario starten	26
Alarmfunctie	27
Timerfunctie	29
Typedagen maken	34
Week programmeren	50
Geprogrammeerde acties bekijken	53
4. NINA TIMER IO PERSONALISEREN	60
Toepassingen personaliseren	60
Groepen aanpassen	64
Scenario's aanpassen	70
Timerinstellingen aanpassen	75
Afstandsbediening personaliseren	80
5. GEAVANCEERDE INSTELLINGEN	86
6. PROBLEMEN OPLOSSEN	98
7. OVER NINA TIMER IO	99

Geprogrammeerde acties bekijken

Raadplegings scherm weergeven	53
Acties van de week bekijken	55
Details van geprogrammeerde actie bekijken	56
Geprogrammeerde actie uitschakelen	58
Geprogrammeerde actie onmiddellijk starten	59

Geprogrammeerde actie onmiddellijk starten

Deze procedure maakt het mogelijk een actie die in de week of op de huidige dag is geprogrammeerd en die nog niet is uitgevoerd onmiddellijk te starten.

1. Geef het raadplegings scherm weer.
2. Tik op de kleine ballon van de actie om deze weer te geven in de centrale ballon.
3. Tik op de centrale ballon om de details weer te geven.
4. Tik op de knop **Nu uitvoeren** om deze actie te starten.
 - > Tijdens het uitvoeren van de actie wordt een ballon **Huidige acties...** weergegeven in plaats van de ballon.
 - > Met de knop **STOPPEN** in de ballon kan de actie worden gestopt.
 - > Een kleine ballon **Uitgevoerd met Nu uitvoeren** wordt aan de "tijdlijn" toegevoegd op het activeringstijdstip.
5. Tik op de kleine ballon om deze actie te bekijken.
 - > (A) Als de actie met succes is uitgevoerd, wordt een ballon **Voltooid** weergegeven.
 - > (B) Als de actie niet is uitgevoerd als gevolg van een probleem, wordt een ballon **Actie mislukt** weergegeven.

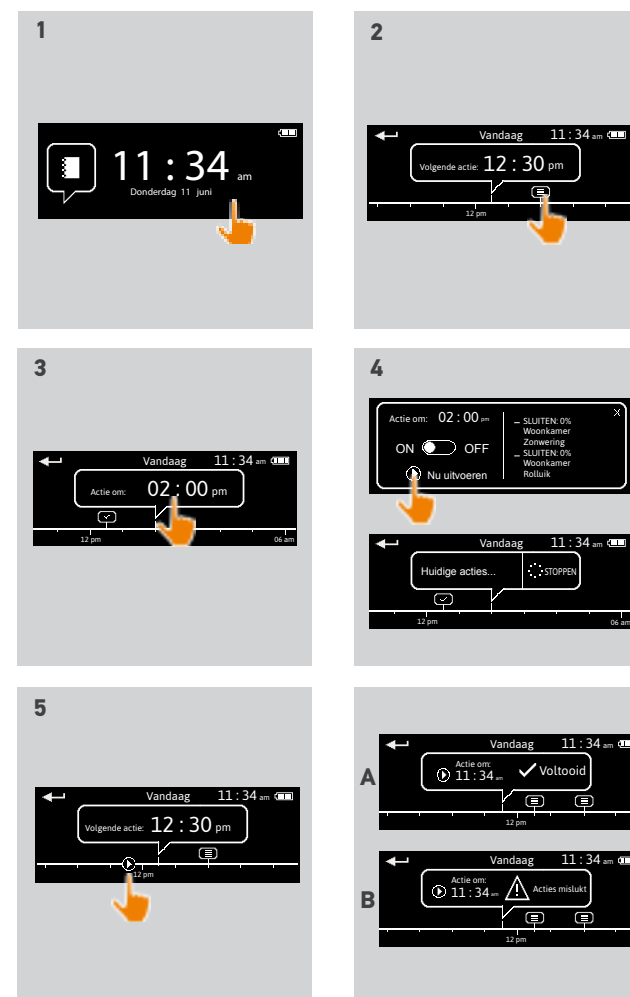

INHOUD

WELKOMSTPAGINA	2
1. VEILIGHEID	3
2. NINA TIMER IO-AFSTANDSBEDIENING	5
3. NINA TIMER IO GEBRUIKEN	16
Toepassingen bedienen	17
My-functie	18
Functie Natural Control	22
Scenario starten	26
Alarmfunctie	27
Timerfunctie	29
Typedagen maken	34
Week programmeren	50
Geprogrammeerde acties bekijken	53
4. NINA TIMER IO PERSONALISEREN	60
Toepassingen personaliseren	60
Groepen aanpassen	64
Scenario's aanpassen	70
Timerinstellingen aanpassen	75
Afstandsbediening personaliseren	80
5. GEAVANCEERDE INSTELLINGEN	86
6. PROBLEMEN OPLOSSEN	98
7. OVER NINA TIMER IO	99

4. NINA TIMER IO PERSONALISEREN

Toepassingen personaliseren

Toepassing identificeren	60
Toepassing herbenoemen	61
Toepassing in groep toevoegen/verwijderen	62
Lijst van toepassingen ordenen	63

Toepassing identificeren

Met de identificatiefunctie kunt u een toepassing in uw huis vinden: de bijbehorende toepassing beweegt heen en weer zodat u deze eenvoudig kunt herkennen.

Selecteer de toepassing in het menu Instellingen en tik op Identificeren om deze te activeren. Wanneer u de toepassing hebt gevonden, tikt u op de toets STOP om de beweging stop te zetten:

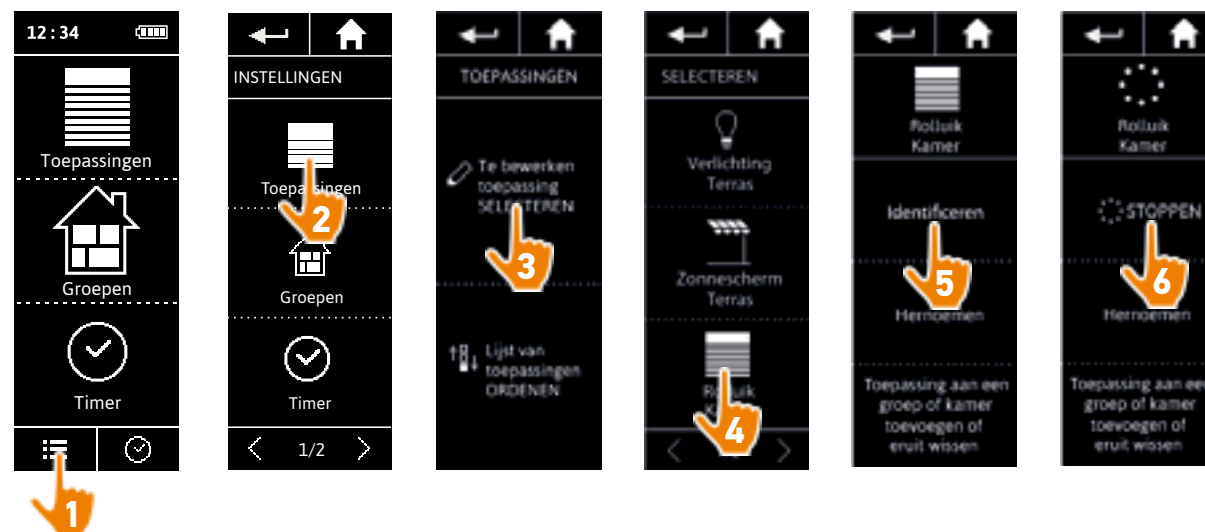

INHOUD

WELKOMSTPAGINA	2
1. VEILIGHEID	3
2. NINA TIMER IO-AFSTANDSBEDIENING	5
3. NINA TIMER IO GEBRUIKEN	16
Toepassingen bedienen	17
My-functie	18
Functie Natural Control	22
Scenario starten	26
Alarmfunctie	27
Timerfunctie	29
Typedagen maken	34
Week programmeren	50
Geprogrammeerde acties bekijken	53
4. NINA TIMER IO PERSONALISEREN	60
Toepassingen personaliseren	60
Groepen aanpassen	64
Scenario's aanpassen	70
Timerinstellingen aanpassen	75
Afstandsbediening personaliseren	80
5. GEAVANCEERDE INSTELLINGEN	86
6. PROBLEMEN OPLOSSEN	98
7. OVER NINA TIMER IO	99

Toepassingen personaliseren

Toepassing identificeren	60
Toepassing herbenoemen	61
Toepassing in groep toevoegen/verwijderen	62
Lijst van toepassingen ordenen	63

Toepassing herbenoemen

Selecteer de gewenste toepassing in het menu Instellingen en herbenoem deze met behulp van het toetsenbord:

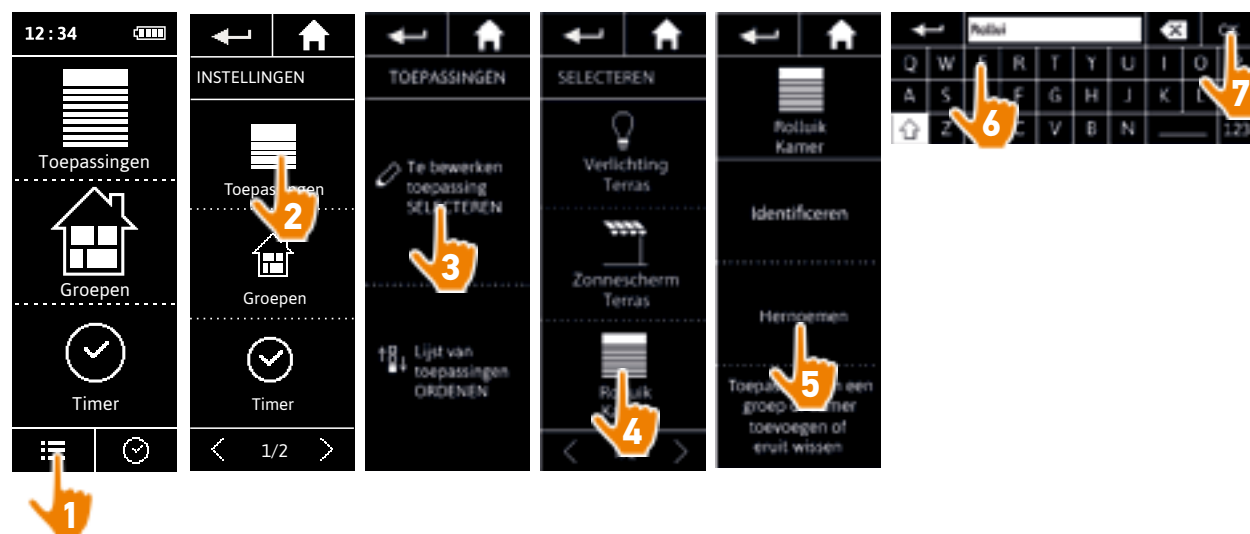

INHOUD

WELKOMSTPAGINA	2
1. VEILIGHEID	3
2. NINA TIMER IO-AFSTANDSBEDIENING	5
3. NINA TIMER IO GEBRUIKEN	16
Toepassingen bedienen	17
My-functie	18
Functie Natural Control	22
Scenario starten	26
Alarmfunctie	27
Timerfunctie	29
Typedagen maken	34
Week programmeren	50
Geprogrammeerde acties bekijken	53
4. NINA TIMER IO PERSONALISEREN	60
Toepassingen personaliseren	60
Groepen aanpassen	64
Scenario's aanpassen	70
Timerinstellingen aanpassen	75
Afstandsbediening personaliseren	80
5. GEAVANCEERDE INSTELLINGEN	86
6. PROBLEMEN OPLOSSEN	98
7. OVER NINA TIMER IO	99

Toepassingen personaliseren

Toepassing identificeren	60
Toepassing herbenoemen	61
Toepassing in groep toevoegen/verwijderen	62
Lijst van toepassingen ordenen	63

Toepassing in groep toevoegen/verwijderen

Selecteer de gewenste toepassing in het menu Instellingen en schakel de selectievakjes van de betreffende groepen in/uit:

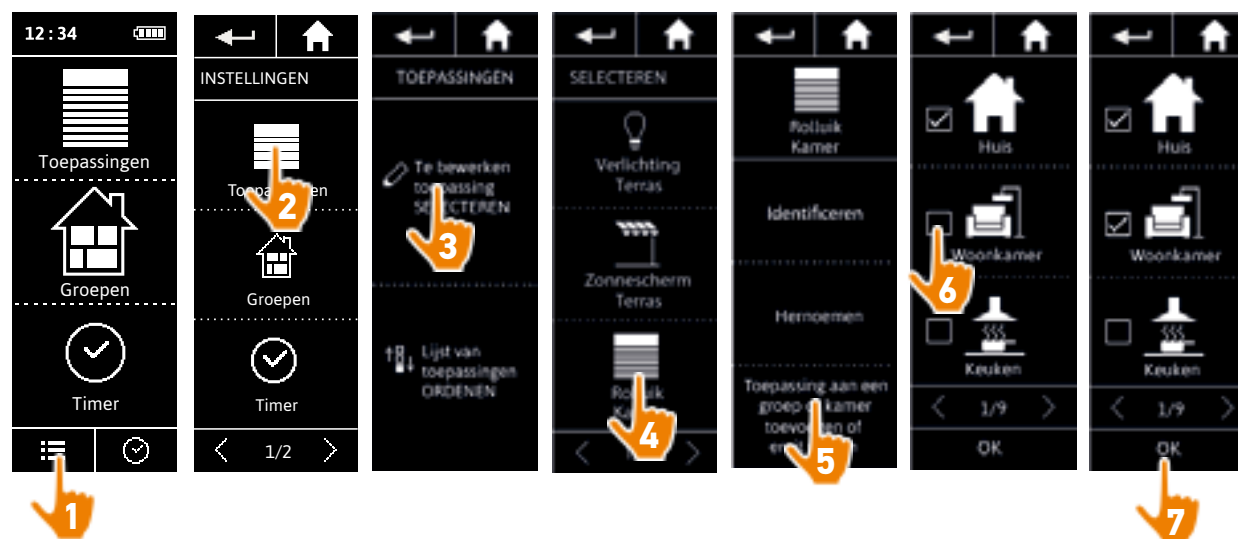

- De groepen die de geselecteerde toepassing al bevatten, zijn ingeschakeld wanneer u de lijst met groepen opent.
- U kunt een of meerdere groepen voor dezelfde toepassing selecteren door een of meerdere selectievakjes in te schakelen.
- Als u alle toepassingen van een groep verwijdert, wordt ook de groep verwijderd.

INHOUD

WELKOMSTPAGINA	2
1. VEILIGHEID	3
2. NINA TIMER IO-AFSTANDSBEDIENING	5
3. NINA TIMER IO GEBRUIKEN	16
Toepassingen bedienen	17
My-functie	18
Functie Natural Control	22
Scenario starten	26
Alarmfunctie	27
Timerfunctie	29
Typedagen maken	34
Week programmeren	50
Geprogrammeerde acties bekijken	53
4. NINA TIMER IO PERSONALISEREN	60
Toepassingen personaliseren	60
Groepen aanpassen	64
Scenario's aanpassen	70
Timerinstellingen aanpassen	75
Afstandsbediening personaliseren	80
5. GEAVANCEERDE INSTELLINGEN	86
6. PROBLEMEN OPLOSSEN	98
7. OVER NINA TIMER IO	99

Toepassingen personaliseren

Toepassing identificeren	60
Toepassing herbenoemen	61
Toepassing in groep toevoegen/verwijderen	62
Lijst van toepassingen ordenen	63

Lijst van toepassingen ordenen

Selecteer de toepassing in het menu Instellingen en wijzig de positie ervan in de lijst met de pijlen naar boven of beneden:

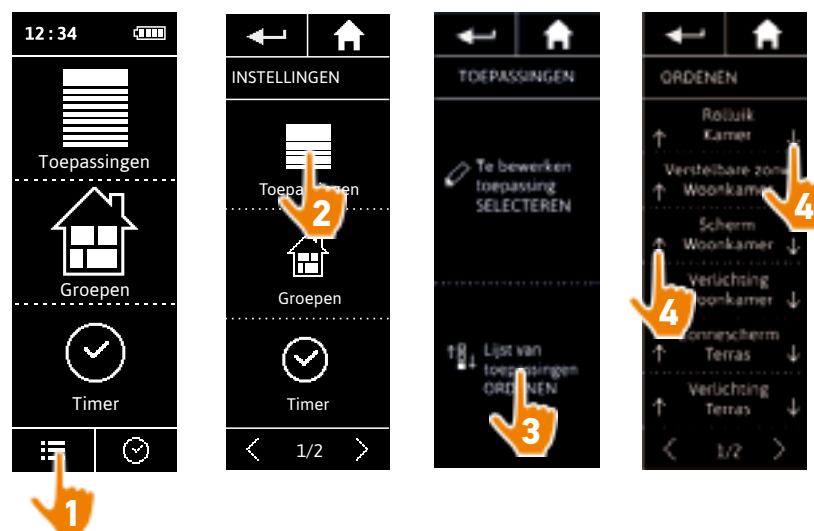

> De volgorde van de lijst wordt automatisch opgeslagen nadat u op een pijl naar boven of beneden tikt.

INHOUD

WELKOMSTPAGINA	2
1. VEILIGHEID	3
2. NINA TIMER IO-AFSTANDSBEDIENING	5
3. NINA TIMER IO GEBRUIKEN	16
Toepassingen bedienen	17
My-functie	18
Functie Natural Control	22
Scenario starten	26
Alarmfunctie	27
Timerfunctie	29
Typedagen maken	34
Week programmeren	50
Geprogrammeerde acties bekijken	53
4. NINA TIMER IO PERSONALISEREN	60
Toepassingen personaliseren	60
Groepen aanpassen	64
Scenario's aanpassen	70
Timerinstellingen aanpassen	75
Afstandsbediening personaliseren	80
5. GEAVANCEERDE INSTELLINGEN	86
6. PROBLEMEN OPLOSSEN	98
7. OVER NINA TIMER IO	99

Groepen aanpassen

Toepassingenlijst van een groep wijzigen	64
Groep herbenoemen	65
Groeps pictogram wijzigen	66
Nieuwe groep maken	67
Groep verwijderen	68
Lijst van groepen ordenen	69

Toepassingenlijst van een groep wijzigen

Selecteer de gewenste groep in het menu Instellingen en schakel de selectievakjes van de betreffende toepassingen in/uit:

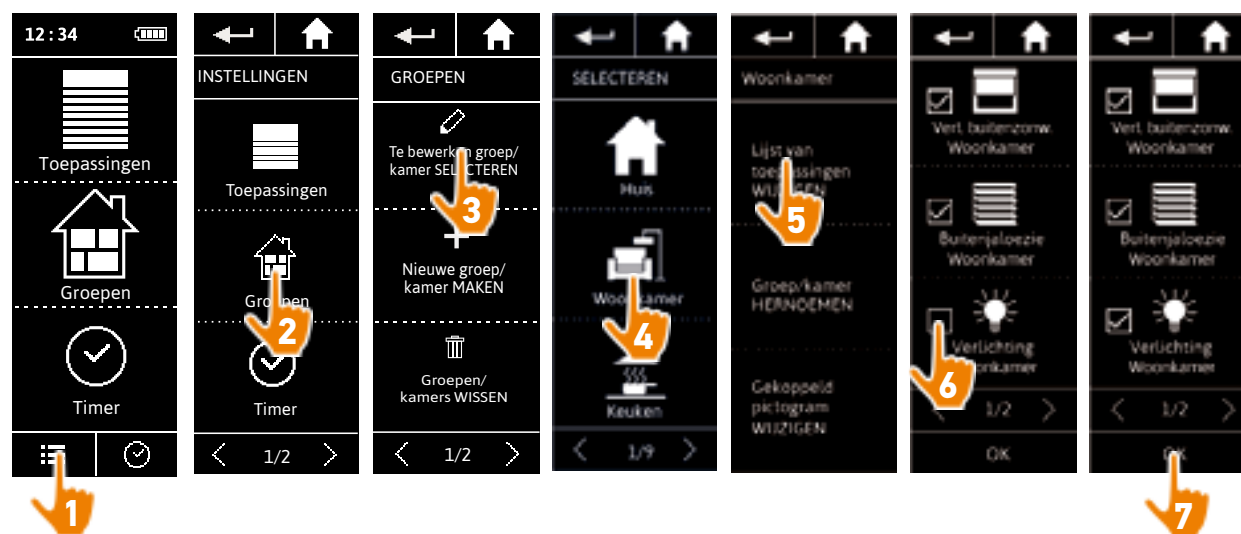

 Alle toepassingen die al deel uitmaken van de groep, zijn ingeschakeld wanneer u de toepassingenlijst opent. Als u alle toepassingen uitschakelt, wordt de groep verwijderd.

INHOUD

WELKOMSTPAGINA	2
1. VEILIGHEID	3
2. NINA TIMER IO-AFSTANDSBEDIENING	5
3. NINA TIMER IO GEBRUIKEN	16
Toepassingen bedienen	17
My-functie	18
Functie Natural Control	22
Scenario starten	26
Alarmfunctie	27
Timerfunctie	29
Typedagen maken	34
Week programmeren	50
Geprogrammeerde acties bekijken	53
4. NINA TIMER IO PERSONALISEREN	60
Toepassingen personaliseren	60
Groepen aanpassen	64
Scenario's aanpassen	70
Timerinstellingen aanpassen	75
Afstandsbediening personaliseren	80
5. GEAVANCEERDE INSTELLINGEN	86
6. PROBLEMEN OPLOSSEN	98
7. OVER NINA TIMER IO	99

Groepen aanpassen

Toepassingenlijst van een groep wijzigen	64
Groep herbenoemen	65
Groeps pictogram wijzigen	66
Nieuwe groep maken	67
Groep verwijderen	68
Lijst van groepen ordenen	69

Groep herbenoemen

Selecteer de gewenste groep in het menu Instellingen en herbenoem deze met behulp van het toetsenbord:



INHOUD

WELKOMSTPAGINA	2
1. VEILIGHEID	3
2. NINA TIMER IO-AFSTANDSBEDIENING	5
3. NINA TIMER IO GEBRUIKEN	16
Toepassingen bedienen	17
My-functie	18
Functie Natural Control	22
Scenario starten	26
Alarmfunctie	27
Timerfunctie	29
Typedagen maken	34
Week programmeren	50
Geprogrammeerde acties bekijken	53
4. NINA TIMER IO PERSONALISEREN	60
Toepassingen personaliseren	60
Groepen aanpassen	64
Scenario's aanpassen	70
Timerinstellingen aanpassen	75
Afstandsbediening personaliseren	80
5. GEAVANCEERDE INSTELLINGEN	86
6. PROBLEMEN OPLOSSEN	98
7. OVER NINA TIMER IO	99

Groepen aanpassen

Toepassingenlijst van een groep wijzigen	64
Groep herbenoemen	65
Groespictogram wijzigen	66
Nieuwe groep maken	67
Groep verwijderen	68
Lijst van groepen ordenen	69

Groespictogram wijzigen

Selecteer de gewenste groep in het menu Instellingen en kies het nieuwe pictogram:

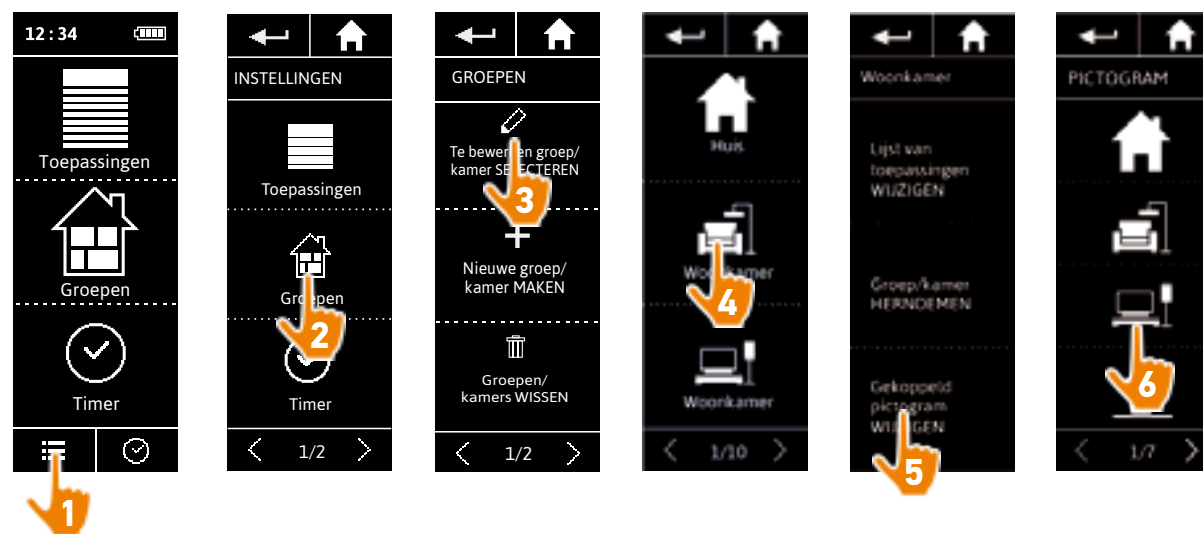

> Het nieuwe pictogram wordt automatisch opgeslagen wanneer u het selecteert.

INHOUD

WELKOMSTPAGINA	2
1. VEILIGHEID	3
2. NINA TIMER IO-AFSTANDSBEDIENING	5
3. NINA TIMER IO GEBRUIKEN	16
Toepassingen bedienen	17
My-functie	18
Functie Natural Control	22
Scenario starten	26
Alarmfunctie	27
Timerfunctie	29
Typedagen maken	34
Week programmeren	50
Geprogrammeerde acties bekijken	53
4. NINA TIMER IO PERSONALISEREN	60
Toepassingen personaliseren	60
Groepen aanpassen	64
Scenario's aanpassen	70
Timerinstellingen aanpassen	75
Afstandsbediening personaliseren	80
5. GEAVANCEERDE INSTELLINGEN	86
6. PROBLEMEN OPLOSSEN	98
7. OVER NINA TIMER IO	99

Groepen aanpassen

Toepassingenlijst van een groep wijzigen	64
Groep herbenoemen	65
Groeps pictogram wijzigen	66
Nieuwe groep maken	67
Groep verwijderen	68
Lijst van groepen ordenen	69

Nieuwe groep maken

Ga naar het menu **Instellingen**, definieer het pictogram en de naam van de nieuwe kamer/groep en selecteer de bijbehorende toepassingen:

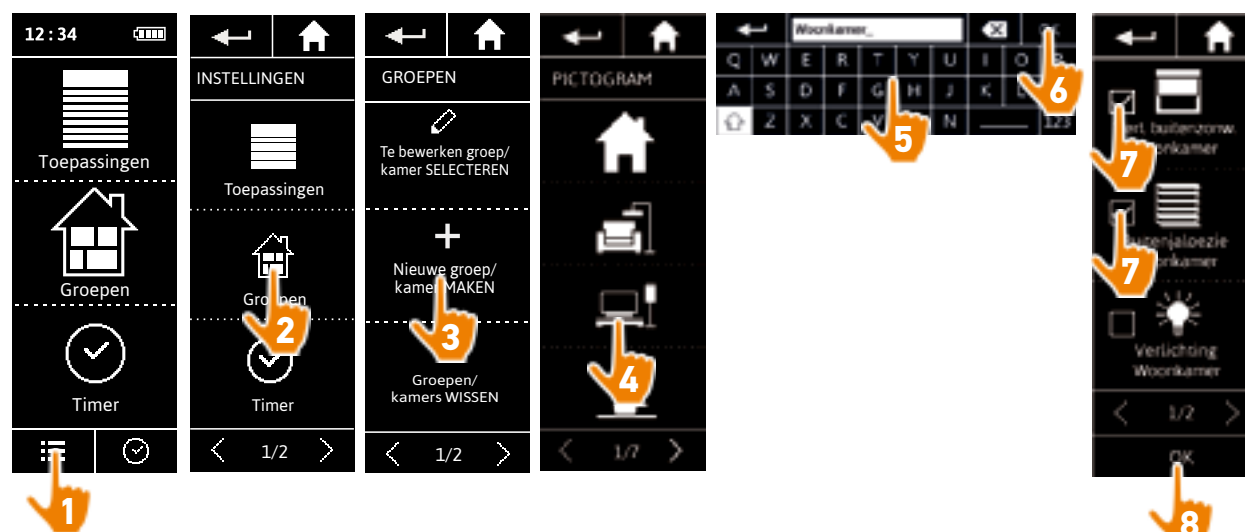

- > De nieuwe kamer/groep wordt toegevoegd aan het einde van de lijst met groepen.
- > De nieuwe kamer/groep wordt automatisch gemaakt met vooraf gedefinieerde scenario's.

 Raadpleeg [Scenario's aanpassen, pagina 70](#) om een scenario te wijzigen, te verwijderen of toe te voegen.

INHOUD

WELKOMSTPAGINA	2
1. VEILIGHEID	3
2. NINA TIMER IO-AFSTANDSBEDIENING	5
3. NINA TIMER IO GEBRUIKEN	16
Toepassingen bedienen	17
My-functie	18
Functie Natural Control	22
Scenario starten	26
Alarmfunctie	27
Timerfunctie	29
Typedagen maken	34
Week programmeren	50
Geprogrammeerde acties bekijken	53
4. NINA TIMER IO PERSONALISEREN	60
Toepassingen personaliseren	60
Groepen aanpassen	64
Scenario's aanpassen	70
Timerinstellingen aanpassen	75
Afstandsbediening personaliseren	80
5. GEAVANCEERDE INSTELLINGEN	86
6. PROBLEMEN OPLOSSEN	98
7. OVER NINA TIMER IO	99

Groepen aanpassen

Toepassingenlijst van een groep wijzigen	64
Groep herbenoemen	65
Groeps pictogram wijzigen	66
Nieuwe groep maken	67
Groep verwijderen	68
Lijst van groepen ordenen	69

Groep verwijderen

Selecteer de betreffende groep in het menu Instellingen en verwijder deze:

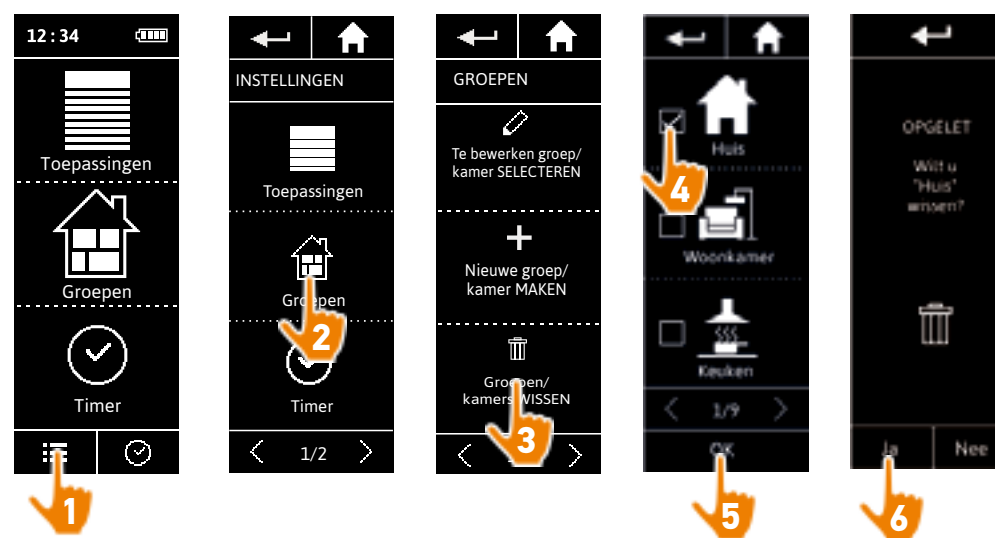

 U kunt meerdere groepen tegelijk verwijderen door meerdere selectievakjes in te schakelen in de lijst met groepen.

INHOUD

WELKOMSTPAGINA	2
1. VEILIGHEID	3
2. NINA TIMER IO-AFSTANDSBEDIENING	5
3. NINA TIMER IO GEBRUIKEN	16
Toepassingen bedienen	17
My-functie	18
Functie Natural Control	22
Scenario starten	26
Alarmfunctie	27
Timerfunctie	29
Typedagen maken	34
Week programmeren	50
Geprogrammeerde acties bekijken	53
4. NINA TIMER IO PERSONALISEREN	60
Toepassingen personaliseren	60
Groepen aanpassen	64
Scenario's aanpassen	70
Timerinstellingen aanpassen	75
Afstandsbediening personaliseren	80
5. GEAVANCEERDE INSTELLINGEN	86
6. PROBLEMEN OPLOSSEN	98
7. OVER NINA TIMER IO	99

Groepen aanpassen

Toepassingenlijst van een groep wijzigen	64
Groep herbenoemen	65
Groeps pictogram wijzigen	66
Nieuwe groep maken	67
Groep verwijderen	68
Lijst van groepen ordenen	69

Lijst van groepen ordenen

Ga naar het menu Instellingen, selecteer de Groepen en vervolgens Lijst van groepen/kamers ordenen en wijzig de posities in de lijst met de pijlen naar boven of beneden:

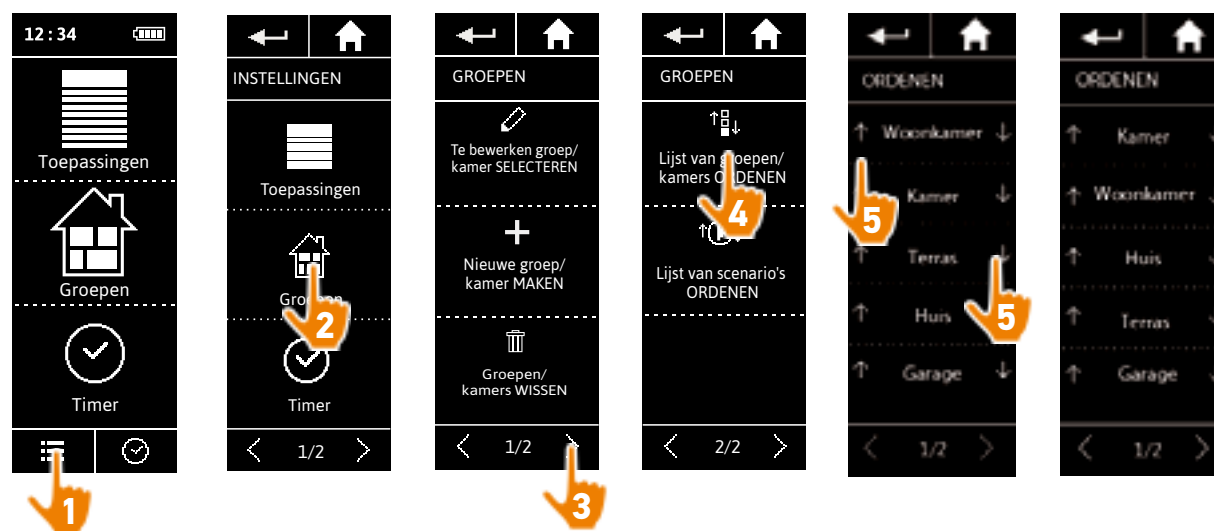

INHOUD

WELKOMSTPAGINA	2
1. VEILIGHEID	3
2. NINA TIMER IO-AFSTANDSBEDIENING	5
3. NINA TIMER IO GEBRUIKEN	16
Toepassingen bedienen	17
My-functie	18
Functie Natural Control	22
Scenario starten	26
Alarmfunctie	27
Timerfunctie	29
Typedagen maken	34
Week programmeren	50
Geprogrammeerde acties bekijken	53
4. NINA TIMER IO PERSONALISEREN	60
Toepassingen personaliseren	60
Groepen aanpassen	64
Scenario's aanpassen	70
Timerinstellingen aanpassen	75
Afstandsbediening personaliseren	80
5. GEAVANCEERDE INSTELLINGEN	86
6. PROBLEMEN OPLOSSEN	98
7. OVER NINA TIMER IO	99

Scenario's aanpassen

i Vooraf gedefinieerde scenario's kunt u niet herbenoemen of wijzigen. U kunt deze wel verwijderen.

Scenario maken	70
Scenario herbenoemen	71
Scenario wijzigen	72
Scenario verwijderen	73
Lijst van scenario's ordenen	74

Scenario maken

Ga naar het menu **Groepen**, selecteer de groep die het nieuwe scenario moet bevatten en selecteer **Nieuw scenario** aan het eind van de lijst van scenario's. Geef het nieuwe scenario een naam, selecteer de gekoppelde toepassing en stel de actie in.

U kunt meerdere toepassingen selecteren in het nieuwe scenario door achter elkaar te tikken op meerdere selectievakjes in de toepassingenlijst. Na elke toepassingsselectie stelt u de bijbehorende actie in door de toepassing in de gewenste positie te plaatsen.



> Wanneer u het nieuwe scenario opslaat door op OK te tikken, wordt een lijst met details van het scenario weergegeven (naam van scenario, details over de actie, bijbehorende toepassing).

INHOUD

WELKOMSTPAGINA	2
1. VEILIGHEID	3
2. NINA TIMER IO-AFSTANDSBEDIENING	5
3. NINA TIMER IO GEBRUIKEN	16
Toepassingen bedienen	17
My-functie	18
Functie Natural Control	22
Scenario starten	26
Alarmfunctie	27
Timerfunctie	29
Typedagen maken	34
Week programmeren	50
Geprogrammeerde acties bekijken	53
4. NINA TIMER IO PERSONALISEREN	60
Toepassingen personaliseren	60
Groepen aanpassen	64
Scenario's aanpassen	70
Timerinstellingen aanpassen	75
Afstandsbediening personaliseren	80
5. GEAVANCEERDE INSTELLINGEN	86
6. PROBLEMEN OPLOSSEN	98
7. OVER NINA TIMER IO	99

Scenario's aanpassen

Scenario maken	70
Scenario herbenoemen	71
Scenario wijzigen	72
Scenario verwijderen	73
Lijst van scenario's ordenen	74

Scenario herbenoemen

Ga naar het menu **Groepen**, selecteer de groep die het gewenste scenario bevat, selecteer het scenario en herbenoem het met behulp van het toetsenbord:



i Deze functie is niet toegestaan voor vooraf ingestelde scenario's. Alleen door de gebruiker gemaakte scenario's kunnen worden herbenoemd.

INHOUD

WELKOMSTPAGINA	2
1. VEILIGHEID	3
2. NINA TIMER IO-AFSTANDSBEDIENING	5
3. NINA TIMER IO GEBRUIKEN	16
Toepassingen bedienen	17
My-functie	18
Functie Natural Control	22
Scenario starten	26
Alarmfunctie	27
Timerfunctie	29
Typedagen maken	34
Week programmeren	50
Geprogrammeerde acties bekijken	53
4. NINA TIMER IO PERSONALISEREN	60
Toepassingen personaliseren	60
Groepen aanpassen	64
Scenario's aanpassen	70
Timerinstellingen aanpassen	75
Afstandsbediening personaliseren	80
5. GEAVANCEERDE INSTELLINGEN	86
6. PROBLEMEN OPLOSSEN	98
7. OVER NINA TIMER IO	99

Scenario's aanpassen

Scenario maken	70
Scenario herbenoemen	71
Scenario wijzigen	72
Scenario verwijderen	73
Lijst van scenario's ordenen	74

Scenario wijzigen

Ga naar het menu **Groepen**, selecteer de groep die het gewenste scenario bevat, en selecteer het scenario om dit te wijzigen: schakel selectievakjes in of uit om bijbehorende toepassingen toe te voegen of te verwijderen. Wijzig desgewenst het instellingsniveau van de toepassingen.



- > De verlichting van het terras is verwijderd uit het scenario ALLES SLUITEN.
- > De nieuwe positie voor het rolluik in de kamer in het scenario ALLES SLUITEN is opgeslagen.

i Deze functie is niet toegestaan voor vooraf ingestelde scenario's. Alleen door de gebruiker gemaakte scenario's kunnen worden gewijzigd.

INHOUD

WELKOMSTPAGINA	2
1. VEILIGHEID	3
2. NINA TIMER IO-AFSTANDSBEDIENING	5
3. NINA TIMER IO GEBRUIKEN	16
Toepassingen bedienen	17
My-functie	18
Functie Natural Control	22
Scenario starten	26
Alarmfunctie	27
Timerfunctie	29
Typedagen maken	34
Week programmeren	50
Geprogrammeerde acties bekijken	53
4. NINA TIMER IO PERSONALISEREN	60
Toepassingen personaliseren	60
Groepen aanpassen	64
Scenario's aanpassen	70
Timerinstellingen aanpassen	75
Afstandsbediening personaliseren	80
5. GEAVANCEERDE INSTELLINGEN	86
6. PROBLEMEN OPLOSSEN	98
7. OVER NINA TIMER IO	99

Scenario's aanpassen

Scenario maken	70
Scenario herbenoemen	71
Scenario wijzigen	72
Scenario verwijderen	73
Lijst van scenario's ordenen	74

Scenario verwijderen

Ga naar het menu Groepen, selecteer de groep die het gewenste scenario bevat, selecteer het scenario en verwijder het:



> Het volledige scenario ALLES SLUITEN wordt verwijderd, met alle toepassingen en de bijbehorende acties.

i Raadpleeg [Scenario wijzigen, pagina 72](#) als u slechts één toepassing uit een scenario wilt verwijderen.

INHOUD

WELKOMSTPAGINA	2
1. VEILIGHEID	3
2. NINA TIMER IO-AFSTANDSBEDIENING	5
3. NINA TIMER IO GEBRUIKEN	16
Toepassingen bedienen	17
My-functie	18
Functie Natural Control	22
Scenario starten	26
Alarmfunctie	27
Timerfunctie	29
Typedagen maken	34
Week programmeren	50
Geprogrammeerde acties bekijken	53
4. NINA TIMER IO PERSONALISEREN	60
Toepassingen personaliseren	60
Groepen aanpassen	64
Scenario's aanpassen	70
Timerinstellingen aanpassen	75
Afstandsbediening personaliseren	80
5. GEAVANCEERDE INSTELLINGEN	86
6. PROBLEMEN OPLOSSEN	98
7. OVER NINA TIMER IO	99

Scenario's aanpassen

Scenario maken	70
Scenario herbenoemen	71
Scenario wijzigen	72
Scenario verwijderen	73
Lijst van scenario's ordenen	74

Lijst van scenario's ordenen

Ga naar het menu Instellingen, selecteer Groepen en vervolgens Lijst van scenario's ordenen. Ga naar de groep waarin u de scenario's wilt ordenen en wijzig de posities in de lijst met de pijlen naar boven of beneden:

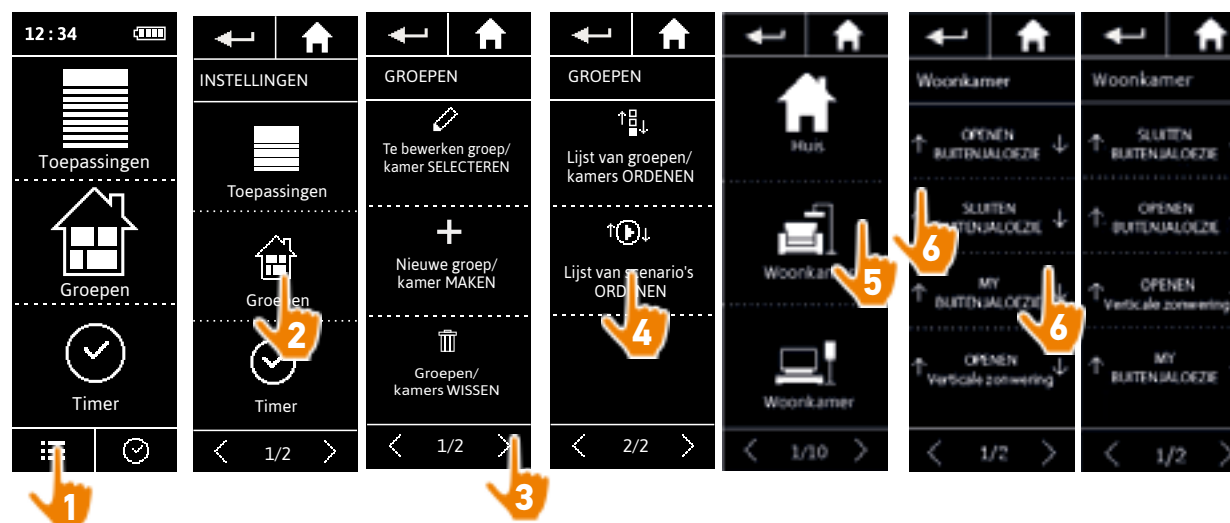

INHOUD

WELKOMSTPAGINA	2
1. VEILIGHEID	3
2. NINA TIMER IO-AFSTANDSBEDIENING	5
3. NINA TIMER IO GEBRUIKEN	16
Toepassingen bedienen	17
My-functie	18
Functie Natural Control	22
Scenario starten	26
Alarmfunctie	27
Timerfunctie	29
Typedagen maken	34
Week programmeren	50
Geprogrammeerde acties bekijken	53
4. NINA TIMER IO PERSONALISEREN	60
Toepassingen personaliseren	60
Groepen aanpassen	64
Scenario's aanpassen	70
Timerinstellingen aanpassen	75
Afstandsbediening personaliseren	80
5. GEAVANCEERDE INSTELLINGEN	86
6. PROBLEMEN OPLOSSEN	98
7. OVER NINA TIMER IO	99

Timerinstellingen aanpassen

Datum instellen	75
Tijd, tijdnootatie en automatische omschakeling winter-/zomertijd instellen	76
Tijdstip van zonsondergang instellen	77
Meldingen van volgende acties instellen	79

Datum instellen

Ga naar het menu Instellingen, selecteer Timerinstellingen en kies Datum bewerken.

Stel de dag, de maand en het jaar in met behulp van de pijlen:

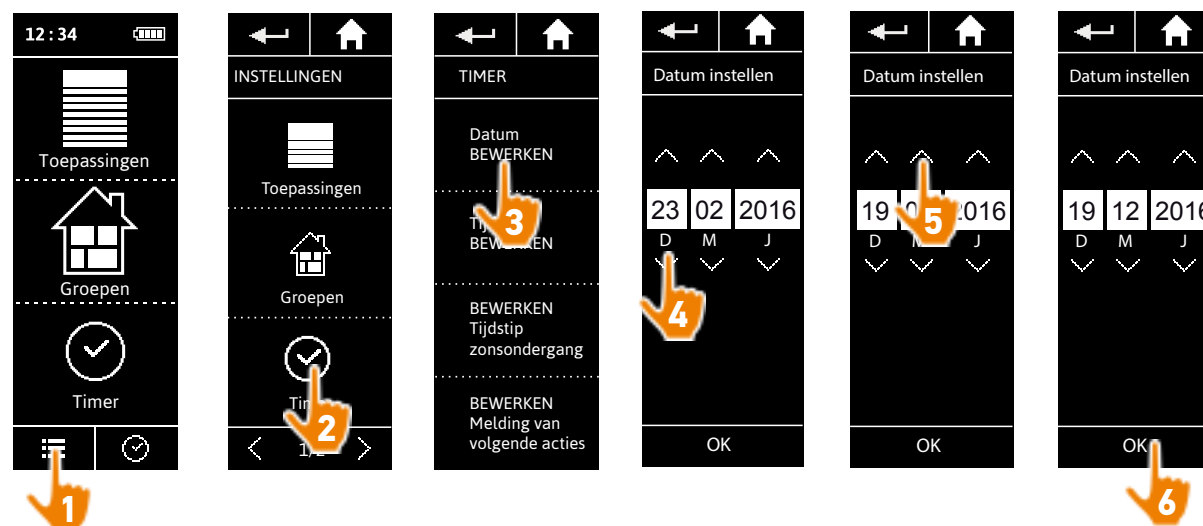

INHOUD

WELKOMSTPAGINA	2
1. VEILIGHEID	3
2. NINA TIMER IO-AFSTANDSBEDIENING	5
3. NINA TIMER IO GEBRUIKEN	16
Toepassingen bedienen	17
My-functie	18
Functie Natural Control	22
Scenario starten	26
Alarmfunctie	27
Timerfunctie	29
Typedagen maken	34
Week programmeren	50
Geprogrammeerde acties bekijken	53
4. NINA TIMER IO PERSONALISEREN	60
Toepassingen personaliseren	60
Groepen aanpassen	64
Scenario's aanpassen	70
Timerinstellingen aanpassen	75
Afstandsbediening personaliseren	80
5. GEAVANCEERDE INSTELLINGEN	86
6. PROBLEMEN OPLOSSEN	98
7. OVER NINA TIMER IO	99

Timerinstellingen aanpassen

Datum instellen	75
Tijd, tijdnotatie en automatische omschakeling winter-/zomertijd instellen	76
Tijdstip van zonsondergang instellen	77
Meldingen van volgende acties instellen	79

Tijd, tijdnotatie en automatische omschakeling winter-/zomertijd instellen

Ga naar het menu Instellingen, selecteer Timerinstellingen en kies Tijdstip bewerken.

Selecteer de gewenste tijdnotatie en stel de tijd in met behulp van de pijlen.

In de standaardinstelling wordt automatisch omgeschakeld tussen winter- en zomertijd. Schakel het betreffende selectievakje uit als u deze wijziging handmatig wilt doorvoeren:

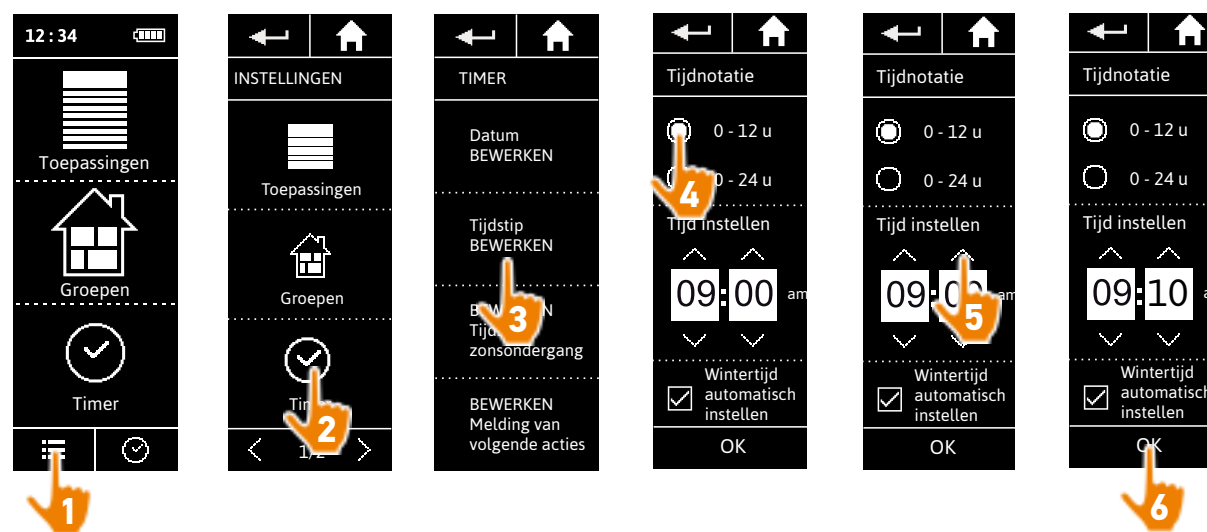

De omschakeling naar de zomertijd vindt plaats op de laatste zondag van maart, de omschakeling naar de wintertijd op de laatste zondag van oktober. Als het selectievakje Wintertijd automatisch instellen is ingeschakeld, gebeurt de wijziging automatisch.

INHOUD

WELKOMSTPAGINA	2
1. VEILIGHEID	3
2. NINA TIMER IO-AFSTANDSBEDIENING	5
3. NINA TIMER IO GEBRUIKEN	16
Toepassingen bedienen	17
My-functie	18
Functie Natural Control	22
Scenario starten	26
Alarmfunctie	27
Timerfunctie	29
Typedagen maken	34
Week programmeren	50
Geprogrammeerde acties bekijken	53
4. NINA TIMER IO PERSONALISEREN	60
Toepassingen personaliseren	60
Groepen aanpassen	64
Scenario's aanpassen	70
Timerinstellingen aanpassen	75
Afstandsbediening personaliseren	80
5. GEAVANCEERDE INSTELLINGEN	86
6. PROBLEMEN OPLOSSEN	98
7. OVER NINA TIMER IO	99

Timerinstellingen aanpassen

Datum instellen	75
Tijd, tijdnootatie en automatische omschakeling winter-/zomertijd instellen	76
Tijdstip van zonsondergang instellen	77
Meldingen van volgende acties instellen	79

Tijdstip van zonsondergang instellen (1/2)

In de modus Timer ON en Aanwezigheidssimulatie kunt u met de Zonsondergangfunctie het activeringstijdstip van automatische acties afstemmen op het tijdstip van zonsondergang, dat verandert afhankelijk van de datum:

Deze functie kan worden ingesteld door de dichtstbijzijnde stad te kiezen of door de tijdstippen van zonsondergang bij de zomer- en winterzonnewende op te geven. Het tijdstip van zonsondergang van alle dagen van het jaar wordt automatisch berekend op basis van deze instellingen.

Lijst van beschikbare steden voor de Zonsondergangfunctie:

Frankrijk	Chamonix	Polen	Warschau
Frankrijk	Parijs	Spanje	Madrid
Frankrijk	Marseille	Italië	Rome
Frankrijk	Lyon	Griekenland	Athene
Frankrijk	Brest	Portugal	Lissabon
Frankrijk	Bordeaux	Engeland	Londen
Duitsland	München	Finland	Helsinki
Duitsland	Hamburg	Noorwegen	Oslo
Duitsland	Frankfurt	Zweden	Stockholm
Duitsland	Stuttgart	Denemarken	Kopenhagen
Duitsland	Berlijn	Rusland	Moskou
Oostenrijk	Wenen	Hongarije	Boedapest
België	Brussel	Tsjechië	Praag
Zwitserland	Bern	Roemenië	Boekarest
Nederland	Amsterdam	Servië	Belgrado

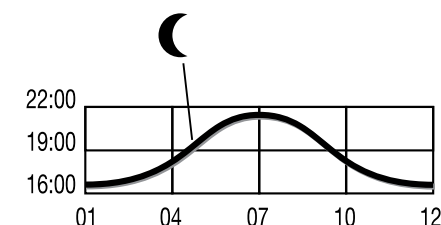

INHOUD

WELKOMSTPAGINA	2
1. VEILIGHEID	3
2. NINA TIMER IO-AFSTANDSBEDIENING	5
3. NINA TIMER IO GEBRUIKEN	16
Toepassingen bedienen	17
My-functie	18
Functie Natural Control	22
Scenario starten	26
Alarmfunctie	27
Timerfunctie	29
Typedagen maken	34
Week programmeren	50
Geprogrammeerde acties bekijken	53
4. NINA TIMER IO PERSONALISEREN	60
Toepassingen personaliseren	60
Groepen aanpassen	64
Scenario's aanpassen	70
Timerinstellingen aanpassen	75
Afstandsbediening personaliseren	80
5. GEAVANCEERDE INSTELLINGEN	86
6. PROBLEMEN OPLOSSEN	98
7. OVER NINA TIMER IO	99

Timerinstellingen aanpassen

Datum instellen	75
Tijd, tijdsnotatie en automatische omschakeling winter-/zomertijd instellen	76
Tijdstip van zonsondergang instellen	77
Meldingen van volgende acties instellen	79

Tijdstip van zonsondergang instellen (2/2)

...

Ga naar het menu Instellingen, selecteer Timerinstellingen en kies BEWERKEN Tijdstip zonsondergang. Selecteer:

- Ofwel instelling op basis van stad: selecteer de dichtstbijzijnde stad.
- Ofwel instelling op basis van zonnewendes: geef het tijdstip van zonsondergang bij de zomerzonnwende (22 juni) en bij de winterzonnwende (22 december) op.

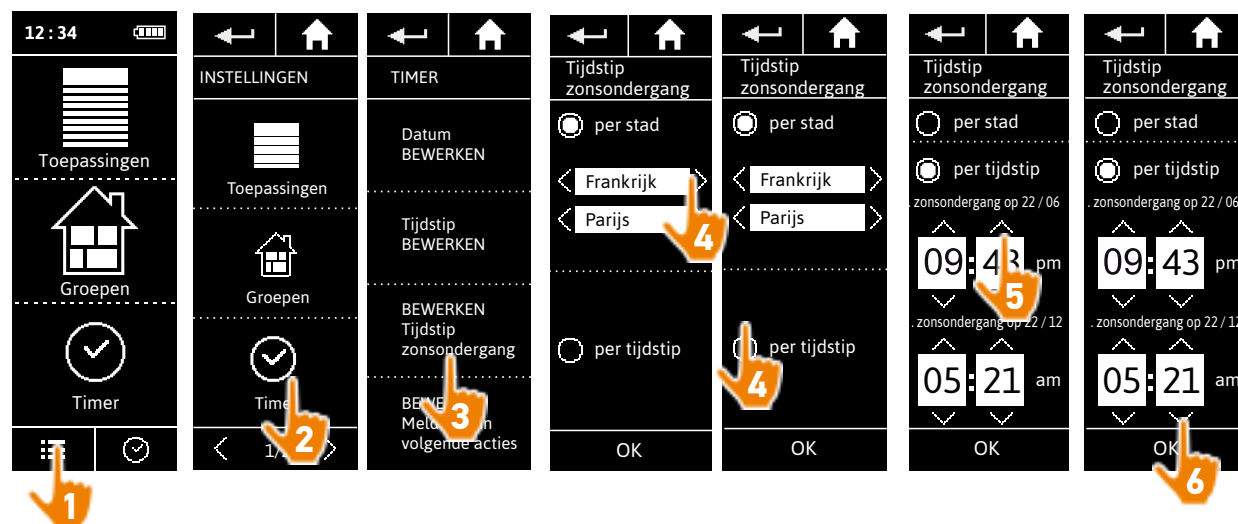

INHOUD

WELKOMSTPAGINA	2
1. VEILIGHEID	3
2. NINA TIMER IO-AFSTANDSBEDIENING	5
3. NINA TIMER IO GEBRUIKEN	16
Toepassingen bedienen	17
My-functie	18
Functie Natural Control	22
Scenario starten	26
Alarmfunctie	27
Timerfunctie	29
Typedagen maken	34
Week programmeren	50
Geprogrammeerde acties bekijken	53
4. NINA TIMER IO PERSONALISEREN	60
Toepassingen personaliseren	60
Groepen aanpassen	64
Scenario's aanpassen	70
Timerinstellingen aanpassen	75
Afstandsbediening personaliseren	80
5. GEAVANCEERDE INSTELLINGEN	86
6. PROBLEMEN OPLOSSEN	98
7. OVER NINA TIMER IO	99

Timerinstellingen aanpassen

Datum instellen	75
Tijd, tijdnootatie en automatische omschakeling winter-/zomertijd instellen	76
Tijdstip van zonsopgang instellen	77
Meldingen van volgende acties instellen	79

Meldingen van volgende acties instellen

Wanneer de Nina Timer io het stand-byscherm weergeeft in de modus Timer ON of Aanwezigheidssimulatie, geeft een melding aan dat de volgende actie gaat worden uitgevoerd.

Deze melding bestaat uit het knipperen van de schermverlichting op het stand-byscherm en een 5 seconden durend geluidssignaal om de 30 seconden 5 minuten voordat de actie wordt gestart. De melding kan worden gestopt tijdens het knipperen door op de ballon te drukken. 10 seconden voordat de actie wordt gestart geeft het scherm de tijdlijn weer en gaat de actieballon knipperen.

Het knipperen van het scherm en het geluidssignaal kunnen worden uitgeschakeld voor alle volgende acties.

Ga naar het menu **Instellingen**, selecteer **Timerinstellingen** en kies **Berichten bewerken**.

Selecteer **OFF** om de functie uit te schakelen of **ON** om de functie in te schakelen:

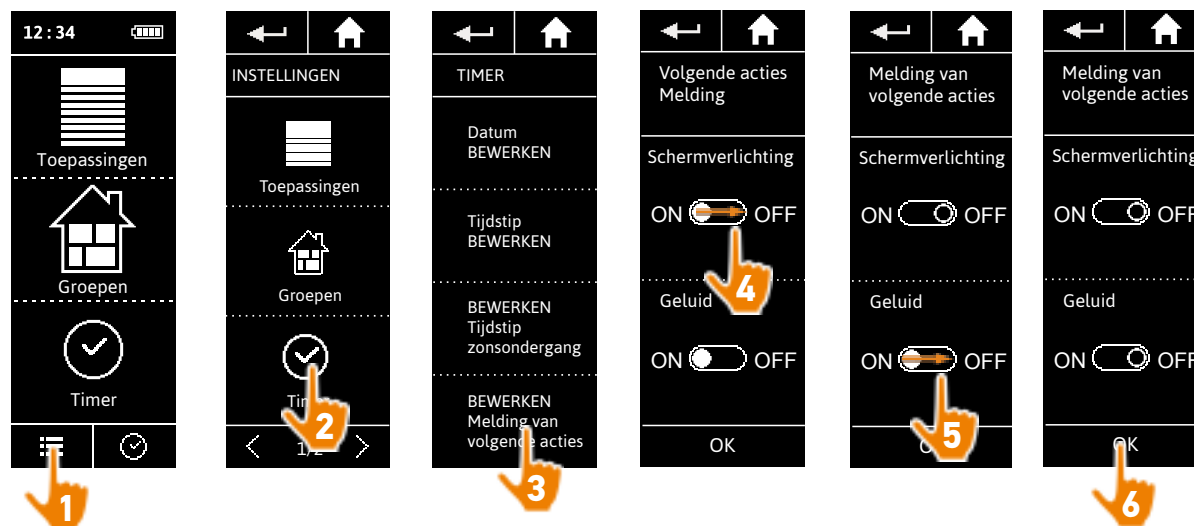

i De instelling van de meldingen wordt niet beïnvloed door de schermhelderheids- en geluidinstellingen van de afstandsbediening; raadpleeg *Afstandsbediening aanpassen, pagina 80*.

INHOUD

WELKOMSTPAGINA	2
1. VEILIGHEID	3
2. NINA TIMER IO-AFSTANDSBEDIENING	5
3. NINA TIMER IO GEBRUIKEN	16
Toepassingen bedienen	17
My-functie	18
Functie Natural Control	22
Scenario starten	26
Alarmfunctie	27
Timerfunctie	29
Typedagen maken	34
Week programmeren	50
Geprogrammeerde acties bekijken	53
4. NINA TIMER IO PERSONALISEREN	60
Toepassingen personaliseren	60
Groepen aanpassen	64
Scenario's aanpassen	70
Timerinstellingen aanpassen	75
Afstandsbediening personaliseren	80
5. GEAVANCEERDE INSTELLINGEN	86
6. PROBLEMEN OPLOSSEN	98
7. OVER NINA TIMER IO	99

Afstandsbediening personaliseren

Taal wijzigen	80
Schermhelderheid wijzigen	81
Stand-bymodus beheren	82
Schermsstatus met Nina Timer io op houder beheren	83
Geluiden beheren	84
Resetfunctie gebruiken	85

Taal wijzigen

Ga naar het menu Instellingen, selecteer Afstandsbediening, open de taalinstellingen en kies de gewenste taal:

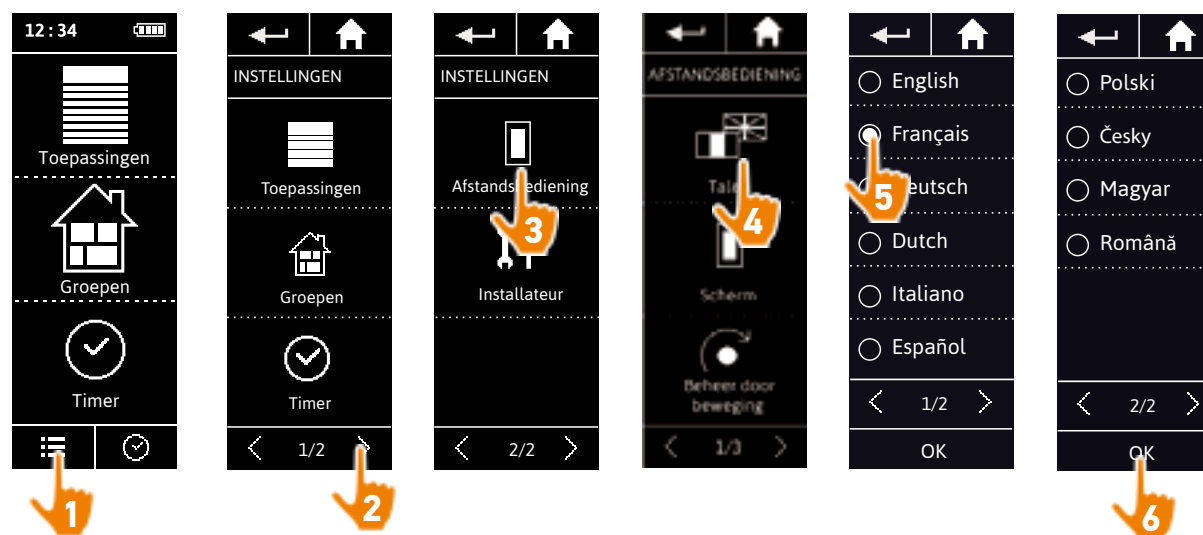

 Er zijn 10 talen beschikbaar.

INHOUD

WELKOMSTPAGINA	2
1. VEILIGHEID	3
2. NINA TIMER IO-AFSTANDSBEDIENING	5
3. NINA TIMER IO GEBRUIKEN	16
Toepassingen bedienen	17
My-functie	18
Functie Natural Control	22
Scenario starten	26
Alarmfunctie	27
Timerfunctie	29
Typedagen maken	34
Week programmeren	50
Geprogrammeerde acties bekijken	53
4. NINA TIMER IO PERSONALISEREN	60
Toepassingen personaliseren	60
Groepen aanpassen	64
Scenario's aanpassen	70
Timerinstellingen aanpassen	75
Afstandsbediening personaliseren	80
5. GEAVANCEERDE INSTELLINGEN	86
6. PROBLEMEN OPLOSSEN	98
7. OVER NINA TIMER IO	99

Afstandsbediening personaliseren

Taal wijzigen	80
Schermhelderheid wijzigen	81
Stand-bymodus beheren	82
Schermsstatus met Nina Timer io op houder beheren	83
Geluiden beheren	84
Resetfunctie gebruiken	85

Schermhelderheid wijzigen

Ga naar het menu Instellingen, selecteer Afstandsbediening en open de scherminstellingen. Selecteer het pictogram Helderheid en geef de gewenste instelling op:

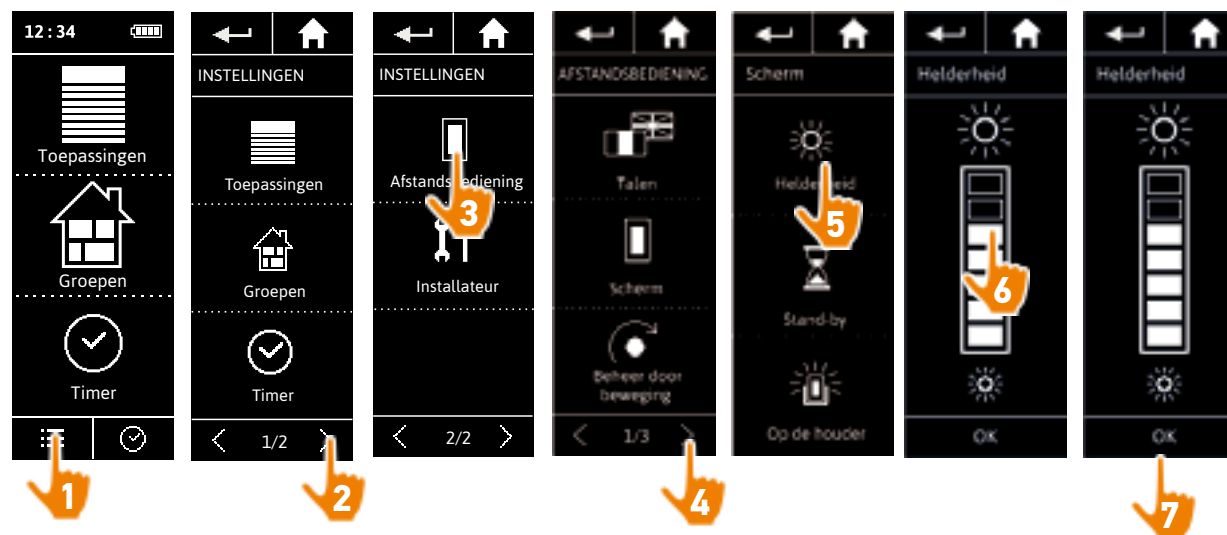

 Tik op  om de maximale schermhelderheid te kiezen.
 Tik op  om de minimale schermhelderheid te kiezen.

 Wanneer de batterij van de Nina Timer io bijna leeg is, wordt de helderheid van de schermverlichting verminderd tot 30%.

INHOUD

WELKOMSTPAGINA	2
1. VEILIGHEID	3
2. NINA TIMER IO-AFSTANDSBEDIENING	5
3. NINA TIMER IO GEBRUIKEN	16
Toepassingen bedienen	17
My-functie	18
Functie Natural Control	22
Scenario starten	26
Alarmfunctie	27
Timerfunctie	29
Typedagen maken	34
Week programmeren	50
Geprogrammeerde acties bekijken	53
4. NINA TIMER IO PERSONALISEREN	60
Toepassingen personaliseren	60
Groepen aanpassen	64
Scenario's aanpassen	70
Timerinstellingen aanpassen	75
Afstandsbediening personaliseren	80
5. GEAVANCEERDE INSTELLINGEN	86
6. PROBLEMEN OPLOSSEN	98
7. OVER NINA TIMER IO	99

Afstandsbediening personaliseren

Taal wijzigen	80
Schermhelderheid wijzigen	81
Stand-bymodus beheren	82
Schermsstatus met Nina Timer io op houder beheren	83
Geluiden beheren	84
Resetfunctie gebruiken	85

Stand-bymodus beheren

U kunt instellen na welke tijdsperiode van inactiviteit de stand-bymodus van de Nina Timer io wordt ingeschakeld.

Ga naar het menu Instellingen, selecteer Afstandsbediening en open de scherminstellingen. Selecteer Stand-by en geef de gewenste instelling op:

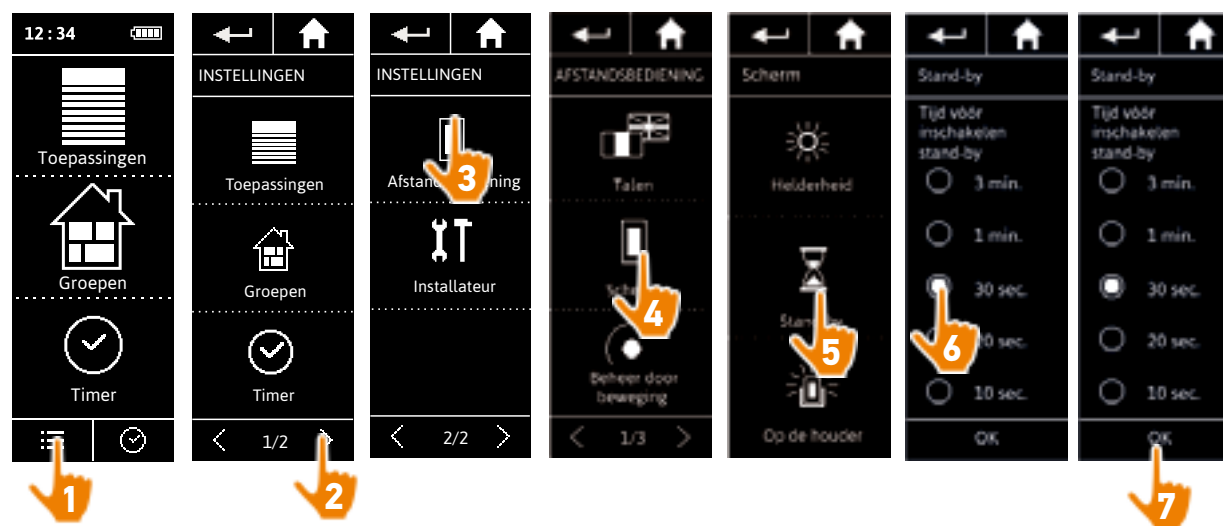

i In de stand-bymodus wordt bespaard op batterijverbruik. De helderheid van de schermverlichting wordt verlaagd tot 50% wanneer de helft van de tijdsperiode is verstreken voordat de stand-bymodus wordt ingeschakeld.

INHOUD

WELKOMSTPAGINA	2
1. VEILIGHEID	3
2. NINA TIMER IO-AFSTANDSBEDIENING	5
3. NINA TIMER IO GEBRUIKEN	16
Toepassingen bedienen	17
My-functie	18
Functie Natural Control	22
Scenario starten	26
Alarmfunctie	27
Timerfunctie	29
Typedagen maken	34
Week programmeren	50
Geprogrammeerde acties bekijken	53
4. NINA TIMER IO PERSONALISEREN	60
Toepassingen personaliseren	60
Groepen aanpassen	64
Scenario's aanpassen	70
Timerinstellingen aanpassen	75
Afstandsbediening personaliseren	80
5. GEAVANCEERDE INSTELLINGEN	86
6. PROBLEMEN OPLOSSEN	98
7. OVER NINA TIMER IO	99

Afstandsbediening personaliseren

Taal wijzigen	80
Schermhelderheid wijzigen	81
Stand-bymodus beheren	82
Schermsstatus met Nina Timer io op houder beheren	83
Geluiden beheren	84
Resetfunctie gebruiken	85

Schermsstatus met Nina Timer io op houder beheren

Wanneer de Nina Timer io op de houder rust, kan het scherm ingeschakeld of uitgeschakeld blijven.

Ga naar het menu **Instellingen**, selecteer Afstandsbediening en open de scherminstellingen. Selecteer het pictogram **Op de houder** en schakel het scherm in (ON) of uit (OFF):

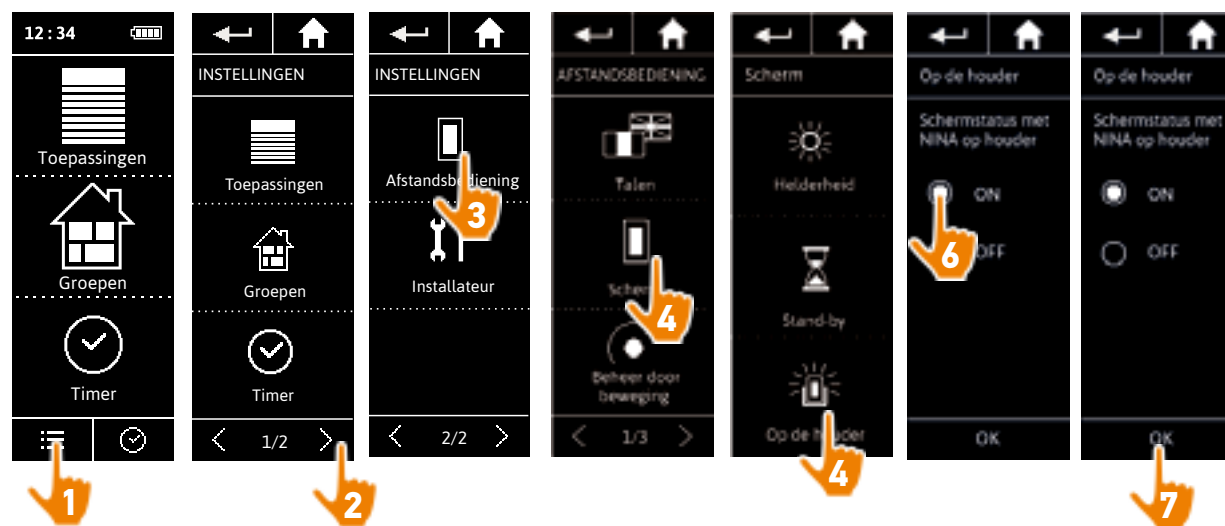

i Standaard blijft het scherm ingeschakeld wanneer de Nina Timer io op houder rust.

INHOUD

WELKOMSTPAGINA	2
1. VEILIGHEID	3
2. NINA TIMER IO-AFSTANDSBEDIENING	5
3. NINA TIMER IO GEBRUIKEN	16
Toepassingen bedienen	17
My-functie	18
Functie Natural Control	22
Scenario starten	26
Alarmfunctie	27
Timerfunctie	29
Typedagen maken	34
Week programmeren	50
Geprogrammeerde acties bekijken	53
4. NINA TIMER IO PERSONALISEREN	60
Toepassingen personaliseren	60
Groepen aanpassen	64
Scenario's aanpassen	70
Timerinstellingen aanpassen	75
Afstandsbediening personaliseren	80
5. GEAVANCEERDE INSTELLINGEN	86
6. PROBLEMEN OPLOSSEN	98
7. OVER NINA TIMER IO	99

Afstandsbediening personaliseren

Taal wijzigen	80
Schermhelderheid wijzigen	81
Stand-bymodus beheren	82
Schermsstatus met Nina Timer io op houder beheren	83
Geluiden beheren	84
Resetfunctie gebruiken	85

Geluiden beheren

Ga naar het menu Instellingen, selecteer Afstandsbediening, selecteer Geluiden en geef de gewenste geluidsinstellingen op:

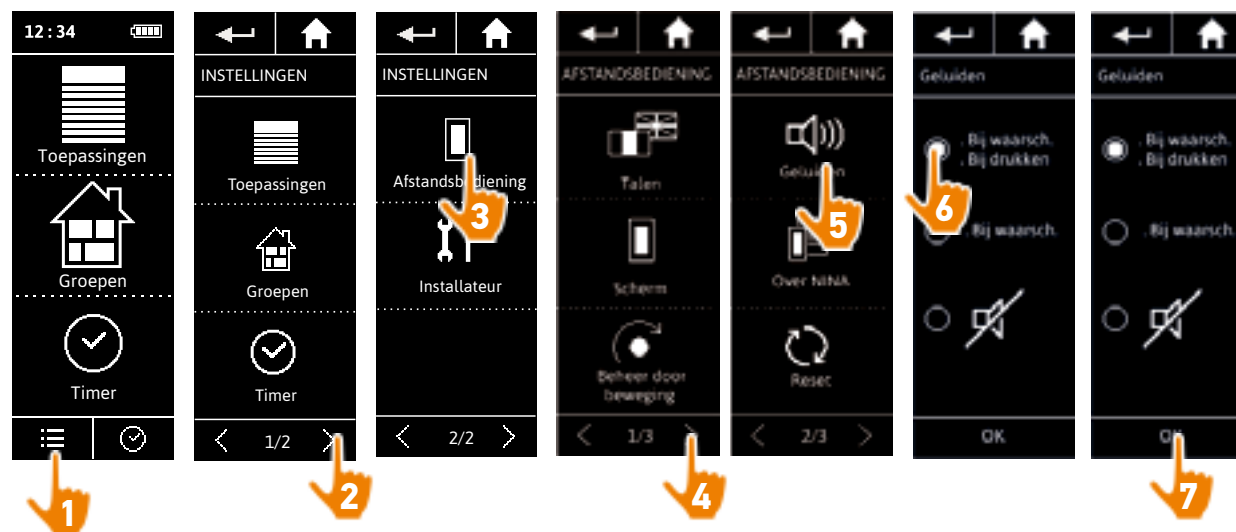

i Er zijn drie instellingsopties: geen geluid, alleen geluid bij waarschuwingen, of geluid bij waarschuwingen en klikgeluiden bij toetsenbord.

INHOUD

WELKOMSTPAGINA	2
1. VEILIGHEID	3
2. NINA TIMER IO-AFSTANDSBEDIENING	5
3. NINA TIMER IO GEBRUIKEN	16
Toepassingen bedienen	17
My-functie	18
Functie Natural Control	22
Scenario starten	26
Alarmfunctie	27
Timerfunctie	29
Typedagen maken	34
Week programmeren	50
Geprogrammeerde acties bekijken	53
4. NINA TIMER IO PERSONALISEREN	60
Toepassingen personaliseren	60
Groepen aanpassen	64
Scenario's aanpassen	70
Timerinstellingen aanpassen	75
Afstandsbediening personaliseren	80
5. GEAVANCEERDE INSTELLINGEN	86
6. PROBLEMEN OPLOSSEN	98
7. OVER NINA TIMER IO	99

Afstandsbediening personaliseren

Taal wijzigen	80
Schermhelderheid wijzigen	81
Stand-bymodus beheren	82
Schermsstatus met Nina Timer io op houder beheren	83
Geluiden beheren	84
Resetfunctie gebruiken	85

Resetfunctie gebruiken

U kunt de Nina Timer io resetten, dat wil zeggen: alle groepen en scenario's, alle standaarddagen en alle weekprogramma's tegelijk verwijderen.

Bij de resetfunctie worden de toepassingen niet verwijderd. Deze blijven behouden in het menu Toepassingen en u kunt deze altijd bedienen. De parameters van het menu Afstandsbediening blijven ook behouden.

Ga naar het menu Instellingen, selecteer Afstandsbediening, open de functie Reset en reset alle groepen en scenario's, alle standaarddagen en alle weekprogramma's:



Raadpleeg [Nieuwe groep maken, pagina 67](#) en [Scenario maken, pagina 70](#) als u nieuwe groepen en scenario's wilt maken.
Raadpleeg [Typedagen maken, pagina 34](#) en [Week programmeren, pagina 50](#) als u een nieuw weekprogramma wilt maken.

INHOUD

WELKOMSTPAGINA	2
1. VEILIGHEID	3
2. NINA TIMER IO-AFSTANDSBEDIENING	5
3. NINA TIMER IO GEBRUIKEN	16
Toepassingen bedienen	17
My-functie	18
Functie Natural Control	22
Scenario starten	26
Alarmfunctie	27
Timerfunctie	29
Typedagen maken	34
Week programmeren	50
Geprogrammeerde acties bekijken	53
4. NINA TIMER IO PERSONALISEREN	60
Toepassingen personaliseren	60
Groepen aanpassen	64
Scenario's aanpassen	70
Timerinstellingen aanpassen	75
Afstandsbediening personaliseren	80
5. GEAVANCEERDE INSTELLINGEN	86
6. PROBLEMEN OPLOSSEN	98
7. OVER NINA TIMER IO	99

5. GEAVANCEERDE INSTELLINGEN



De volgende functies zijn uitsluitend bestemd voor een professionele installateur van motoriserings- en huisautomatiseringssystemen. Wijzigingen kunnen de installatie beïnvloeden.

Eerste installatie van Nina Timer io **87**

Upgrade van een installatie die al is uitgerust met Nina Timer io **93**



INHOUD

WELKOMSTPAGINA	2
1. VEILIGHEID	3
2. NINA TIMER IO-AFSTANDSBEDIENING	5
3. NINA TIMER IO GEBRUIKEN	16
Toepassingen bedienen	17
My-functie	18
Functie Natural Control	22
Scenario starten	26
Alarmfunctie	27
Timerfunctie	29
Typedagen maken	34
Week programmeren	50
Geprogrammeerde acties bekijken	53
4. NINA TIMER IO PERSONALISEREN	60
Toepassingen personaliseren	60
Groepen aanpassen	64
Scenario's aanpassen	70
Timerinstellingen aanpassen	75
Afstandsbediening personaliseren	80
5. GEAVANCEERDE INSTELLINGEN	86
6. PROBLEMEN OPLOSSEN	98
7. OVER NINA TIMER IO	99

Eerste installatie van Nina Timer io

De installatie van de Nina Timer io-afstandsbediening wordt begeleid in het product zelf. Vanaf het begin worden op de Nina Timer io stap voor stap de verschillende fasen weergegeven om de eerste installatie uit te voeren:

Nina Timer io starten	87
Toepassingen koppelen	88
Toepassingen in groepen/kamers plaatsen	90
Installatie voltooien	91

Nina Timer io starten

1. Schuif de schakelaar aan de achterzijde van de afstandsbediening naar ON om de Nina Timer io in te schakelen.
2. Plaats het verwijderbare hoesje op de achterzijde van de afstandsbediening.
3. Wacht enkele seconden tot het einde van het welkomstbericht en kies een taal door op het bijbehorende selectievakje te tikken.
4. Tik op Beginnen om te beginnen met het koppelen van toepassingen.
 - > De Nina Timer io is nu klaar voor het koppelen.



INHOUD

WELKOMSTPAGINA	2
1. VEILIGHEID	3
2. NINA TIMER IO-AFSTANDSBEDIENING	5
3. NINA TIMER IO GEBRUIKEN	16
Toepassingen bedienen	17
My-functie	18
Functie Natural Control	22
Scenario starten	26
Alarmfunctie	27
Timerfunctie	29
Typedagen maken	34
Week programmeren	50
Geprogrammeerde acties bekijken	53
4. NINA TIMER IO PERSONALISEREN	60
Toepassingen personaliseren	60
Groepen aanpassen	64
Scenario's aanpassen	70
Timerinstellingen aanpassen	75
Afstandsbediening personaliseren	80
5. GEAVANCEERDE INSTELLINGEN	86
6. PROBLEMEN OPLOSSEN	98
7. OVER NINA TIMER IO	99

Eerste installatie van Nina Timer io

Nina Timer io starten	87
Toepassingen koppelen	88
Toepassingen in groepen/kamers plaatsen	90
Installatie voltooien	91

Toepassingen koppelen (1/2)

Nadat u de Nina Timer io-afstandsbediening hebt gestart, kunt u toepassingen koppelen volgens de fasen die worden aangegeven op de Nina Timer io. U kunt alleen afgestelde toepassingen koppelen aan de Nina Timer io.

Er zijn 3 soorten toepassingen:

- Toepassingen waarop een lokaal bedieningspunt (1W: zonder statusmelding) geprogrammeerd is.
- Toepassingen waario een centrale bediening (2W: met statusmelding) geprogrammeerd is.
- Toepassingen zonder bedieningspunt.

Lokale bedieningspunten zonder statusmelding kunnen worden gebruikt om toepassingen binnen het zicht in één kamer te bedienen.

 Deze toepassingen zijn herkenbaar aan de volgende symbolen:  

Centrale bedieningspunten met statusmelding kunnen worden gebruikt om alle toepassingen in het huis te bedienen.

De gebruiker weet op elk moment of een opdracht correct is uitgevoerd en of er problemen zijn opgetreden.

 Deze toepassingen zijn herkenbaar aan de volgende symbolen:  

 Begin met het koppelen van de centrale 2W-bedieningen. Als er geen centrale 2W-bedieningen zijn in de installatie, kunt u gaan koppelen met de lokale 1W-bedieningspunten.

 Het maximum aantal toepassingen op de Nina Timer io is 50. Bij het bereiken van 40 en 50 toepassingen wordt een waarschuwingsvenster weergegeven.

...

INHOUD

WELKOMSTPAGINA	2
1. VEILIGHEID	3
2. NINA TIMER IO-AFSTANDSBEDIENING	5
3. NINA TIMER IO GEBRUIKEN	16
Toepassingen bedienen	17
My-functie	18
Functie Natural Control	22
Scenario starten	26
Alarmfunctie	27
Timerfunctie	29
Typedagen maken	34
Week programmeren	50
Geprogrammeerde acties bekijken	53
4. NINA TIMER IO PERSONALISEREN	60
Toepassingen personaliseren	60
Groepen aanpassen	64
Scenario's aanpassen	70
Timerinstellingen aanpassen	75
Afstandsbediening personaliseren	80
5. GEAVANCEERDE INSTELLINGEN	86
6. PROBLEMEN OPLOSSEN	98
7. OVER NINA TIMER IO	99

Eerste installatie van Nina Timer io

Nina Timer io starten	87
Toepassingen koppelen	88
Toepassingen in groepen/kamers plaatsen	90
Installatie voltooien	91

Toepassingen koppelen (2/2)

...

1. Begin met het koppelen van toepassingen:
 - > Vooraf gekoppelde toepassingen worden automatisch gevonden: plaats deze in groepen/kamers.
 - > Als er geen vooraf gekoppelde toepassingen worden gevonden, wordt direct gestart met het detecteren van toepassingen.
2. Detecteer toepassingen die al zijn geregistreerd in een bedieningspunt en begin met 2W: druk gedurende 2 seconden op de toets **KEY** of **PROG** van het bedieningspunt en tik vervolgens op **OK** om het zoeken te starten.

i Tik op **Nee** om direct toepassingen zonder bedieningspunt te zoeken.

3. Als er geen toepassingen worden gedetecteerd, start u het zoeken opnieuw. Als er te veel systemsleutels in de installatie zijn, moet u de 2W-bedieningspunten harmoniseren.
4. Wanneer toepassingen worden gedetecteerd, plaatst u deze in groepen/kamers.

i Raadpleeg *Toepassingen in groepen/kamers plaatsen*, pagina 90.

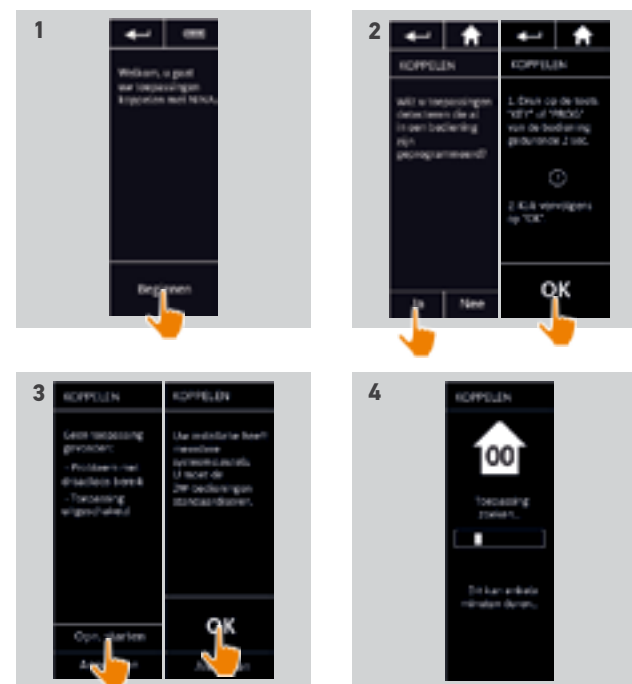

INHOUD

WELKOMSTPAGINA	2
1. VEILIGHEID	3
2. NINA TIMER IO-AFSTANDSBEDIENING	5
3. NINA TIMER IO GEBRUIKEN	16
Toepassingen bedienen	17
My-functie	18
Functie Natural Control	22
Scenario starten	26
Alarmfunctie	27
Timerfunctie	29
Typedagen maken	34
Week programmeren	50
Geprogrammeerde acties bekijken	53
4. NINA TIMER IO PERSONALISEREN	60
Toepassingen personaliseren	60
Groepen aanpassen	64
Scenario's aanpassen	70
Timerinstellingen aanpassen	75
Afstandsbediening personaliseren	80
5. GEAVANCEERDE INSTELLINGEN	86
6. PROBLEMEN OPLOSSEN	98
7. OVER NINA TIMER IO	99

Eerste installatie van Nina Timer io

Nina Timer io starten	87
Toepassingen koppelen	88
Toepassingen in groepen/kamers plaatsen	90
Installatie voltooien	91

Na het koppelen van de toepassingen plaatst u deze in groepen/kamers volgens de fasen die worden aangegeven op de Nina Timer io. De gedetecteerde toepassingen worden afzonderlijk weergegeven op de afstandsbediening, zodat u deze in vooraf gedefinieerde groepen kunt plaatsen.

i Er zijn 25 vooraf gedefinieerde groepen beschikbaar en u kunt 5 nieuwe groepen maken. Na de installatie zijn alleen de groepen die toepassingen bevatten beschikbaar voor gebruik in het menu **Groepen**.

- Tik op **Idetificeren** om een toepassing in de installatie te vinden: de bijbehorende toepassing wordt geactiveerd zodat u deze eenvoudig kunt herkennen. Wanneer u de toepassing hebt gevonden, tikt u op **STOPPEN** om de beweging stop te zetten.
- Tik op **Wissen** om de weergegeven toepassing te verwijderen.
- Geef desgewenst het toepassingsprofiel op door een van de weergegeven opties te selecteren.

Toepassingen in groepen/kamers plaatsen

1. Tik voor elke weergegeven toepassing op **Plaats de toepassing in groepen/kamers**.
 - > De lijst met groepen wordt weergegeven.
2. Selecteer een groep door het bijbehorende selectievakje in te schakelen en tik vervolgens op **OK** om te bevestigen.

i U kunt een of meerdere groepen voor dezelfde toepassing selecteren door een of meerdere selectievakjes in te schakelen.

- > De groepen die aan de toepassing zijn verbonden worden getoond.

3. Tik op **OK** om dit op te slaan.

i Raadpleeg *Toepassingen aanpassen*, pagina 60 als u toepassingen wilt aanpassen.

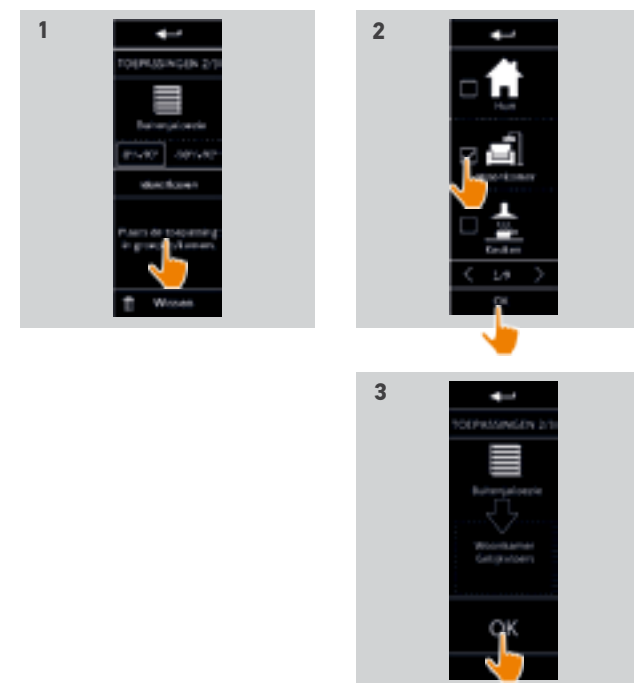

INHOUD

WELKOMSTPAGINA	2
1. VEILIGHEID	3
2. NINA TIMER IO-AFSTANDSBEDIENING	5
3. NINA TIMER IO GEBRUIKEN	16
Toepassingen bedienen	17
My-functie	18
Functie Natural Control	22
Scenario starten	26
Alarmfunctie	27
Timerfunctie	29
Typedagen maken	34
Week programmeren	50
Geprogrammeerde acties bekijken	53
4. NINA TIMER IO PERSONALISEREN	60
Toepassingen personaliseren	60
Groepen aanpassen	64
Scenario's aanpassen	70
Timerinstellingen aanpassen	75
Afstandsbediening personaliseren	80
5. GEAVANCEERDE INSTELLINGEN	86
6. PROBLEMEN OPLOSSEN	98
7. OVER NINA TIMER IO	99

Eerste installatie van Nina Timer io

Nina Timer io starten	87
Toepassingen koppelen	88
Toepassingen in groepen/kamers plaatsen	90
Installatie voltooien	91

Installatie voltooien (1/2)

1. Tik op Nee om het installatiemenu af te sluiten.

i Tik op Ja om terug te keren naar de koppelingspagina.

2. Bevestig de keuze door op Ja te tikken.

> Het aantal toepassingen dat met de Nina Timer io is verbonden wordt weergegeven.

i Tik op Nee om terug te keren naar de koppelingspagina.

3. Tik op OK om de installatie te voltooien.

> Het scherm voor het instellen van de datum wordt weergegeven.

i Raadpleeg *Timerinstellingen kiezen, pagina 75* voor het kiezen van deze instellingen.

4. Stel de datum in en tik op OK. Stel de tijd in en tik op OK.

...

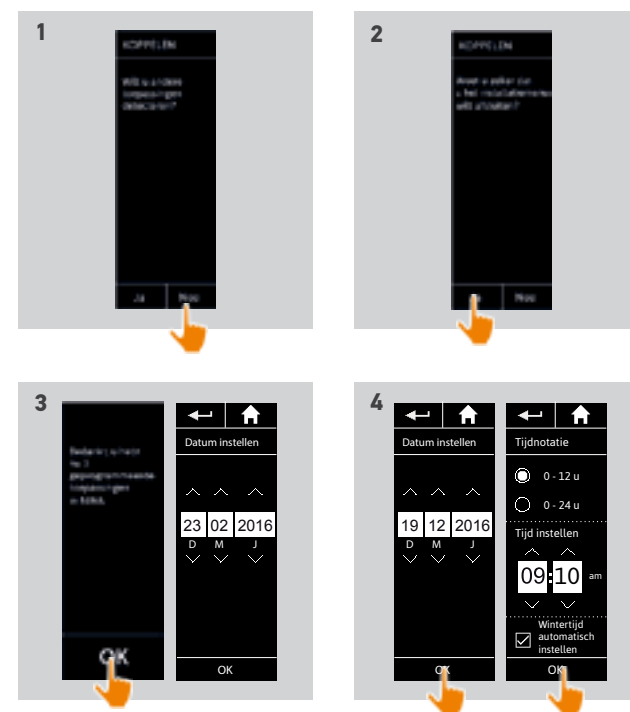

INHOUD

WELKOMSTPAGINA	2
1. VEILIGHEID	3
2. NINA TIMER IO-AFSTANDSBEDIENING	5
3. NINA TIMER IO GEBRUIKEN	16
Toepassingen bedienen	17
My-functie	18
Functie Natural Control	22
Scenario starten	26
Alarmfunctie	27
Timerfunctie	29
Typedagen maken	34
Week programmeren	50
Geprogrammeerde acties bekijken	53
4. NINA TIMER IO PERSONALISEREN	60
Toepassingen personaliseren	60
Groepen aanpassen	64
Scenario's aanpassen	70
Timerinstellingen aanpassen	75
Afstandsbediening personaliseren	80
5. GEAVANCEERDE INSTELLINGEN	86
6. PROBLEMEN OPLOSSEN	98
7. OVER NINA TIMER IO	99

Eerste installatie van Nina Timer io

Nina Timer io starten	87
Toepassingen koppelen	88
Toepassingen in groepen/kamers plaatsen	90
Installatie voltooien	91

Installatie voltooien (2/2)

...

5. Stel de zonsondergangfunctie in en tik op OK.
6. Stel de meldingen van de volgende acties in en tik op OK om de startpagina te openen.
 - > Vanuit het startscherm kunt u alle gebruikers- en installatiefuncties openen door te tikken op een van de 5 hoofdmenu's: Toepassingen, Groepen, Timer, Instellingen en Huidige modus.
7. Sluit de lader aan op een stopcontact.
8. Plaats de Nina Timer io op de houder.

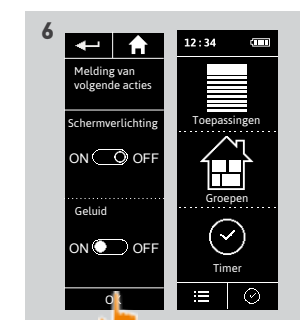
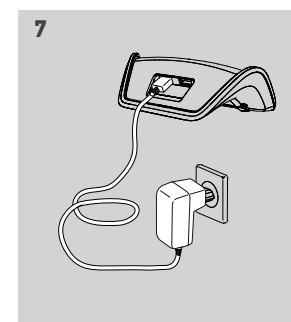
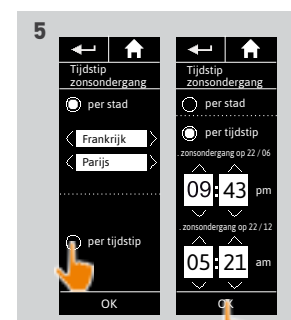

INHOUD

WELKOMSTPAGINA	2
1. VEILIGHEID	3
2. NINA TIMER IO-AFSTANDSBEDIENING	5
3. NINA TIMER IO GEBRUIKEN	16
Toepassingen bedienen	17
My-functie	18
Functie Natural Control	22
Scenario starten	26
Alarmfunctie	27
Timerfunctie	29
Typedagen maken	34
Week programmeren	50
Geprogrammeerde acties bekijken	53
4. NINA TIMER IO PERSONALISEREN	60
Toepassingen personaliseren	60
Groepen aanpassen	64
Scenario's aanpassen	70
Timerinstellingen aanpassen	75
Afstandsbediening personaliseren	80
5. GEAVANCEERDE INSTELLINGEN	86
6. PROBLEMEN OPLOSSEN	98
7. OVER NINA TIMER IO	99

Upgrade van een installatie die al is uitgerust met Nina Timer io

Met de installatiefuncties kan een professionele installateur van motoriserings- en huisautomatiseringssystemen een installatie die al is uitgerust met de Nina Timer io configureren via het menu **Instellingen**. De Nina Timer io begeleidt de installateur stap voor stap en toont de verschillende fasen om de installatie te upgraden.

Toepassingen koppelen	94
io-systeem beheren	95
Toepassingen beheren	96
Fabrieksinstellingen herstellen	97

De volgende functies zijn beschikbaar om de installatie te wijzigen of te personaliseren:



Toepassingen koppelen		Hiermee kunt u nieuwe toepassingen in de installatie koppelen. Raadpleeg Toepassingen koppelen, pagina 94.
io-systeem beheren		Hiermee kunt u nieuwe sleutels in het io-systeem zenden, genereren en ontvangen. Raadpleeg io-systeem beheren, pagina 95.
Toepassingen vervangen		Hiermee kunt u een toepassing vervangen door een nieuw product. Raadpleeg Toepassingen beheren, pagina 96.
Toepassingen opnieuw instellen		Hiermee kunt u een toepassing opnieuw instellen. Raadpleeg Toepassingen beheren, pagina 96.
Toepassingen verwijderen		Hiermee kunt u een of meerdere toepassingen verwijderen. Raadpleeg Toepassingen beheren, pagina 96.
Fabrieksinstellingen herstellen		Hiermee kunt u de volledige installatie resetten naar de fabrieksinstellingen. Raadpleeg Fabrieksinstellingen herstellen, pagina 97.

INHOUD

WELKOMSTPAGINA	2
1. VEILIGHEID	3
2. NINA TIMER IO-AFSTANDSBEDIENING	5
3. NINA TIMER IO GEBRUIKEN	16
Toepassingen bedienen	17
My-functie	18
Functie Natural Control	22
Scenario starten	26
Alarmfunctie	27
Timerfunctie	29
Typedagen maken	34
Week programmeren	50
Geprogrammeerde acties bekijken	53
4. NINA TIMER IO PERSONALISEREN	60
Toepassingen personaliseren	60
Groepen aanpassen	64
Scenario's aanpassen	70
Timerinstellingen aanpassen	75
Afstandsbediening personaliseren	80
5. GEAVANCEERDE INSTELLINGEN	86
6. PROBLEMEN OPLOSSEN	98
7. OVER NINA TIMER IO	99

Upgrade van een installatie die al is uitgerust met Nina Timer io

Toepassingen koppelen	94
io-systeem beheren	95
Toepassingen beheren	96
Fabrieksinstellingen herstellen	97

Toepassingen koppelen



Er zijn 3 mogelijkheden om toepassingen te koppelen:

Overdragen		Hiermee kunt u toepassingen overdragen naar bedieningspunten: naar een afstandsbediening met statusmelding naar een afstandsbediening zonder statusmelding
Ophalen		Hiermee kunt u toepassingen van een bedieningspunt ophalen en deze plaatsen in groepen/kamers. Raadpleeg Toepassingen in groepen/kamers plaatsen, pagina 90 .
Detecteren		Hiermee kunt u alle toepassingen met dezelfde sleutel of toepassingen zonder bedieningspunt detecteren en deze plaatsen in groepen/kamers. Raadpleeg Toepassingen in groepen/kamers plaatsen, pagina 90 .

- Alle toepassingen die naar een ander bedieningspunt worden overgebracht blijven opgeslagen in de Nina Timer io.
- Een afstandsbediening zonder statusmelding (1W) geeft niet aan of de overdracht is voltooid: daarom bewegen alle toepassingen heen en weer om te bevestigen dat ze zijn overgedragen.
- Het maximum aantal toepassingen op de Nina Timer io is 50. Bij het bereiken van 40 en 50 toepassingen wordt een waarschuwingsvenster weergegeven.
- U kunt alleen afgestelde toepassingen koppelen aan de Nina Timer io.

INHOUD

WELKOMSTPAGINA	2
1. VEILIGHEID	3
2. NINA TIMER IO-AFSTANDSBEDIENING	5
3. NINA TIMER IO GEBRUIKEN	16
Toepassingen bedienen	17
My-functie	18
Functie Natural Control	22
Scenario starten	26
Alarmfunctie	27
Timerfunctie	29
Typedagen maken	34
Week programmeren	50
Geprogrammeerde acties bekijken	53
4. NINA TIMER IO PERSONALISEREN	60
Toepassingen personaliseren	60
Groepen aanpassen	64
Scenario's aanpassen	70
Timerinstellingen aanpassen	75
Afstandsbediening personaliseren	80
5. GEAVANCEERDE INSTELLINGEN	86
6. PROBLEMEN OPLOSSEN	98
7. OVER NINA TIMER IO	99

Upgrade van een installatie die al is uitgerust met Nina Timer io

Toepassingen koppelen	94
io-systeem beheren	95
Toepassingen beheren	96
Fabrieksinstellingen herstellen	97

io-systeem beheren



Er zijn 3 mogelijkheden om het io-systeem te beheren via de sleuteltoets aan de achterzijde van de afstandsbediening:

Een sleutel verzenden		Hiermee kunt u een nieuwe sleutel overdragen. Houd de sleuteltoets 2 seconden ingedrukt.
Een sleutel genereren		Hiermee kunt u een nieuwe sleutel genereren en deze verzenden naar alle bedieningspunten met statusmelding. Houd de sleuteltoets 7 seconden ingedrukt.
Een sleutel ontvangen		Hiermee kunt u een nieuwe sleutel ontvangen en deze overdragen naar al de toepassingen in de installatie. Druk snel (minder dan 2 seconden) op de sleuteltoets.

De sleuteltoets van de Nina Timer io bevindt zich aan de achterzijde van de afstandsbediening, onder het hoesje:



INHOUD

WELKOMSTPAGINA	2
1. VEILIGHEID	3
2. NINA TIMER IO-AFSTANDSBEDIENING	5
3. NINA TIMER IO GEBRUIKEN	16
Toepassingen bedienen	17
My-functie	18
Functie Natural Control	22
Scenario starten	26
Alarmfunctie	27
Timerfunctie	29
Typedagen maken	34
Week programmeren	50
Geprogrammeerde acties bekijken	53
4. NINA TIMER IO PERSONALISEREN	60
Toepassingen personaliseren	60
Groepen aanpassen	64
Scenario's aanpassen	70
Timerinstellingen aanpassen	75
Afstandsbediening personaliseren	80
5. GEAVANCEERDE INSTELLINGEN	86
6. PROBLEMEN OPLOSSEN	98
7. OVER NINA TIMER IO	99

Upgrade van een installatie die al is uitgerust met Nina Timer io

Toepassingen koppelen	94
io-systeem beheren	95
Toepassingen beheren	96
Fabrieksinstellingen herstellen	97

Toepassingen beheren



Koppel de nieuwe toepassing en selecteer een of meerdere toepassingen die u wilt vervangen.

- Deze functie wordt aanbevolen om een of meerdere toepassingen te vervangen die defect zijn. De nieuwe toepassing wordt door de Nina Timer io gedetecteerd, krijgt de naam van de oude toepassing en wordt in de groepen geplaatst waarvan de oude toepassing deel uitmaakte. U kunt alleen gelijksoortige toepassingen vervangen.



- Deze functie wordt aanbevolen om een toepassing opnieuw in te stellen (met de Nina Timer io is het niet mogelijk een toepassing zonder instelling in te stellen).

- Voor het opnieuw instellen van een toepassing moet de professionele installateur van motoriserings- en huisautomatiseringssystemen alle ergonomische toepassingen met 1W-bediening kennen.

Selecteer de betreffende toepassing en volg de gebruikelijke procedure om de toepassing opnieuw in te stellen, waarbij u de opties op het scherm gebruikt alsof het om een 1Wbedieningspunt gaat.



Selecteer de betreffende toepassing en verwijder deze.

- U kunt een of meerdere toepassingen selecteren om te verwijderen door een of meer selectievakjes in te schakelen.

INHOUD

WELKOMSTPAGINA	2
1. VEILIGHEID	3
2. NINA TIMER IO-AFSTANDSBEDIENING	5
3. NINA TIMER IO GEBRUIKEN	16
Toepassingen bedienen	17
My-functie	18
Functie Natural Control	22
Scenario starten	26
Alarmfunctie	27
Timerfunctie	29
Typedagen maken	34
Week programmeren	50
Geprogrammeerde acties bekijken	53
4. NINA TIMER IO PERSONALISEREN	60
Toepassingen personaliseren	60
Groepen aanpassen	64
Scenario's aanpassen	70
Timerinstellingen aanpassen	75
Afstandsbediening personaliseren	80
5. GEAVANCEERDE INSTELLINGEN	86
6. PROBLEMEN OPLOSSEN	98
7. OVER NINA TIMER IO	99

Upgrade van een installatie die al is uitgerust met Nina Timer io

Toepassingen koppelen	94
io-systeem beheren	95
Toepassingen beheren	96
Fabrieksinstellingen herstellen	97

Fabrieksinstellingen herstellen



Hiermee wist u alle instellingen van de eerste installatie: gekoppelde toepassingen, groepen, scenario's, alarmcode, typedagen en weekprogramma's enzovoort.



Raadpleeg [Eerste installatie van Nina Timer io, pagina 87](#) als u de installatie opnieuw vanaf het begin wilt starten.

INHOUD

WELKOMSTPAGINA	2
1. VEILIGHEID	3
2. NINA TIMER IO-AFSTANDSBEDIENING	5
3. NINA TIMER IO GEBRUIKEN	16
Toepassingen bedienen	17
My-functie	18
Functie Natural Control	22
Scenario starten	26
Alarmfunctie	27
Timerfunctie	29
Typedagen maken	34
Week programmeren	50
Geprogrammeerde acties bekijken	53
4. NINA TIMER IO PERSONALISEREN	60
Toepassingen personaliseren	60
Groepen aanpassen	64
Scenario's aanpassen	70
Timerinstellingen aanpassen	75
Afstandsbediening personaliseren	80
5. GEAVANCEERDE INSTELLINGEN	86
6. PROBLEMEN OPLOSSEN	98
7. OVER NINA TIMER IO	99

6. PROBLEMEN OPLOSSEN



Controleer of de Nina Timer io is ingeschakeld (schakelaar aan de achterzijde van de afstandsbediening op ON) voordat u hem op de houder plaatst om op te laden.



Als het hoesje niet goed is vastgeklikt op de Nina Timer io, kan de afstandsbediening niet worden opgeladen wanneer deze op de houder rust.

INHOUD

WELKOMSTPAGINA	2
1. VEILIGHEID	3
2. NINA TIMER IO-AFSTANDSBEDIENING	5
3. NINA TIMER IO GEBRUIKEN	16
Toepassingen bedienen	17
My-functie	18
Functie Natural Control	22
Scenario starten	26
Alarmfunctie	27
Timerfunctie	29
Typedagen maken	34
Week programmeren	50
Geprogrammeerde acties bekijken	53
4. NINA TIMER IO PERSONALISEREN	60
Toepassingen personaliseren	60
Groepen aanpassen	64
Scenario's aanpassen	70
Timerinstellingen aanpassen	75
Afstandsbediening personaliseren	80
5. GEAVANCEERDE INSTELLINGEN	86
6. PROBLEMEN OPLOSSEN	98
7. OVER NINA TIMER IO	99

7. OVER NINA TIMER IO

Technische specificaties 100

Informatie over compatibiliteit 101

Softwareversie 101



INHOUD

WELKOMSTPAGINA	2
1. VEILIGHEID	3
2. NINA TIMER IO-AFSTANDSBEDIENING	5
3. NINA TIMER IO GEBRUIKEN	16
Toepassingen bedienen	17
My-functie	18
Functie Natural Control	22
Scenario starten	26
Alarmfunctie	27
Timerfunctie	29
Typedagen maken	34
Week programmeren	50
Geprogrammeerde acties bekijken	53
4. NINA TIMER IO PERSONALISEREN	60
Toepassingen personaliseren	60
Groepen aanpassen	64
Scenario's aanpassen	70
Timerinstellingen aanpassen	75
Afstandsbediening personaliseren	80
5. GEAVANCEERDE INSTELLINGEN	86
6. PROBLEMEN OPLOSSEN	98
7. OVER NINA TIMER IO	99

Technische specificaties

Voeding	5 V DC via 230 V-netadapter Europese compatibiliteit, behalve met Groot-Brittannië
Afmetingen	Afstandsbediening: 144,7 × 60,8 × 22,4 mm Afmetingen houder van afstandsbediening: 150,7 × 92,2 × 44,4 mm Afmetingen afstandsbediening + houder: 150,7 × 92,2 × 64,5 mm
Afwerking	Voorzijde: zwart Achterzijde, standaarduitvoering: Zwart en soft touch
Autonomie van product	Autonomie wanneer product niet op houder rust: Slechts ter informatie, zonder garanties: 7 dagen met 4 handmatige acties en 20 automatische acties per dag voor een installatie van 15 toepassingen. Eco-modus wordt ingeschakeld wanneer het product nog voor 25% is opgeladen. De schermverlichting wordt verminderd om de 7 dagen autonomie te behalen. De aanduiding batterijniveau geeft de batterijstatus aan.
Radiofrequentie	868-870 MHz io homecontrol® tweerichting driebanden
Gebruikte frequentiebanden en maximaal vermogen	868.000 MHz - 868.600 MHz e.r.p. <25 mW 868.700 MHz - 869.200 MHz e.r.p. <25 mW 869.700 MHz - 870.000 MHz e.r.p. <25 mW
Bedrijfstemperatuur	0 °C / +45 °C
Opslagtemperatuur	-20 °C / +60 °C
Gewicht	Afstandsbediening (zonder houder): 117 g met batterij Houder: 205 g
Schermerverlichting	Gegarandeerd 10.000 uur bij volledige helderheid
Levensduur batterij	300 oplaadcycli Garantie: 1 jaar bij normaal gebruik Batterij afzonderlijk verkrijgbaar Houder afzonderlijk verkrijgbaar

INHOUD

WELKOMSTPAGINA	2
1. VEILIGHEID	3
2. NINA TIMER IO-AFSTANDSBEDIENING	5
3. NINA TIMER IO GEBRUIKEN	16
Toepassingen bedienen	17
My-functie	18
Functie Natural Control	22
Scenario starten	26
Alarmfunctie	27
Timerfunctie	29
Typedagen maken	34
Week programmeren	50
Geprogrammeerde acties bekijken	53
4. NINA TIMER IO PERSONALISEREN	60
Toepassingen personaliseren	60
Groepen aanpassen	64
Scenario's aanpassen	70
Timerinstellingen aanpassen	75
Afstandsbediening personaliseren	80
5. GEAVANCEERDE INSTELLINGEN	86
6. PROBLEMEN OPLOSSEN	98
7. OVER NINA TIMER IO	99

Informatie over compatibiliteit

De Nina Timer io is compatibel met alle io-homecontrol®-toepassingen, behalve alle io-homecontrol®-sensoren.

Softwareversie

Referentie van Nina Timer io-afstandsbediening beschreven in deze handleiding: 5121349A

Versie van Nina Timer io-software beschreven in deze handleiding: 5125750X06



Hierbij verklaart Somfy dat de radioapparatuur die behandeld wordt in dit document in overeenstemming is met de Richtlijn Radioapparatuur 2014/53/EU en de andere relevante bepalingen van de Europese richtlijnen voor toepassing binnen de Europese Unie.

De volledige EU-conformiteitsverklaring staat ter beschikking op de website www.somfy.com/ce.

Antoine Crézé, verantwoordelijk voor de typegoedkeuringen, handelend uit naam van de Directeur van de onderneming, Cluses, 10/2016.

Somfy SAS

50 avenue du Nouveau Monde
F-74300 CLUSES

www.somfy.com

somfy[®]